

# RELATÓRIO DE ATIVIDADES

**Recuperação Judicial nº 5000529-36.2020.8.21.0045**  
**Vara Judicial da Comarca de Encruzilhada do Sul/RS**

Devedores:

Henrique Ruffato Rodrigues ME  
José Airton Brum Rodrigues ME  
Lisete Ruffato ME

**Maio de 2023**

BRIZOLA E JAPUR  
Administração Judicial



# RELATÓRIO DE ATIVIDADES

## ÍNDICE

• <b>1. Introdução.....</b>	<b>3</b>
1.1. Considerações Preliminares.....	4
1.2. Cronograma Processual.....	5
• <b>2. Informações sobre os Devedores.....</b>	<b>6</b>
2.1. Informações Gerais.....	7
2.3. Créditos Concursais.....	8
• <b>3. Ciclo de Atividades.....</b>	<b>10</b>
3.1. Identificação da Atividade.....	11
3.2. Estabelecimento dos Devedores.....	12
3.3. Ciclo Produtivo .....	13
• <b>4. Fiscalização da Lavoura.....</b>	<b>14</b>
4.1. Fiscalização da Lavoura.....	15
4.2. Solicitação de Documentação.....	17
• <b>5. Análise Setorial.....</b>	<b>18</b>
• <b>6. Informações Adicionais.....</b>	<b>21</b>
6.1. Cumprimento das Obrigações.....	22
6.2. Plano de Recuperação.....	23

# 1. INTRODUÇÃO

- 1.1. Considerações Preliminares
- 1.2. Cronograma Processual

# 1.1 Considerações Preliminares

---

Primeiramente, cumpre referir as premissas que embasaram este relatório, bem como destacar alguns pontos que esta Equipe Técnica julga pertinentes para uma melhor compreensão do trabalho desenvolvido.

Para chegar às conclusões apresentadas no presente relatório, entre outros aspectos, esta Equipe Técnica: (i) tomou como boas e válidas as informações gerenciais encaminhadas pelos representantes dos Recuperandos; e (ii) conduziu discussões com membros integrantes da administração destas sobre os seus negócios e operações.

Nenhum dos profissionais que participou da elaboração deste relatório tem qualquer interesse financeiro nos Devedores ou relação com quaisquer uma das partes envolvidas, o que caracteriza o caráter independente desta Equipe em relação ao presente trabalho.

Este relatório e as opiniões aqui contidas têm a finalidade de prestar informações a todos os interessados no presente processo, observando o fato de que qualquer leitor deste relatório deve estar ciente das condições que nortearam este trabalho.

Acordou-se com os representantes dos Devedores que a apresentação de contas demonstrativas mensais (art. 52, inciso IV) deverá ocorrer por meio da disponibilização de informações contábeis e financeiras.

Até o momento de elaboração do presente Relatório, a documentação periódica havia sido disponibilizada parcialmente no dia **05 de abril de 2023**; a relação detalhada dos itens solicitados e o status de envio estão expostos na página 17.

Exceto quando expressamente mencionado, os valores indicados neste relatório estão **expressos em reais (R\$)**.

# 1.2 Cronograma Processual

A seguir é apresentado o **cronograma do processo de Recuperação Judicial**:

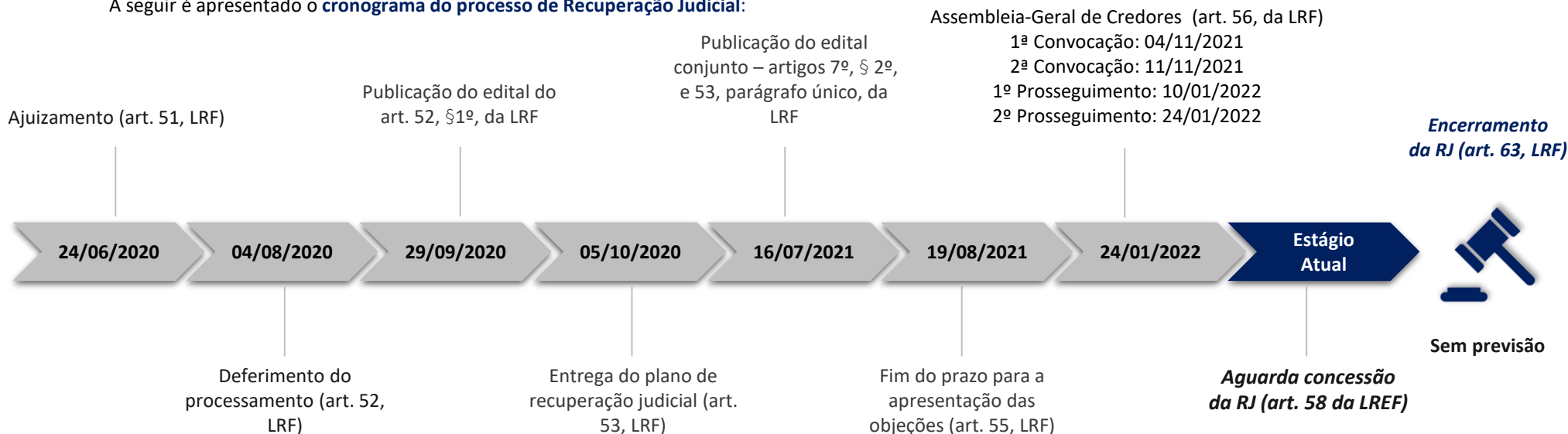

Abaixo é apresentado o **cronograma do processo de Verificação de Créditos**:

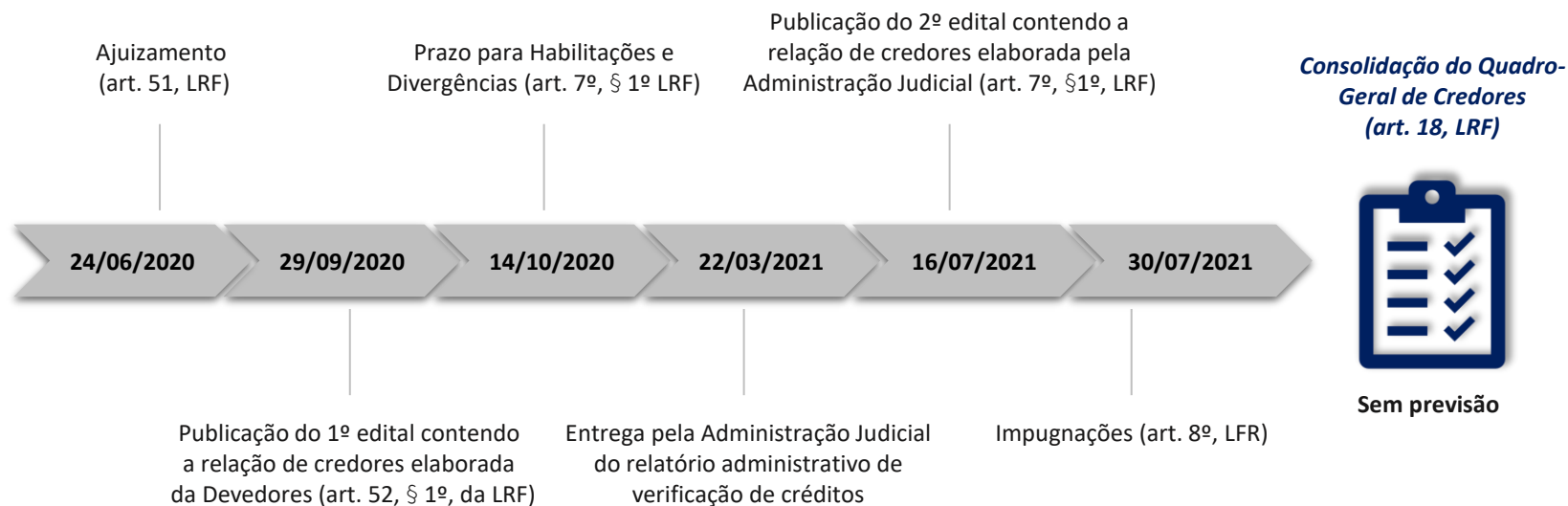

## 2. INFORMAÇÕES SOBRE OS DEVEDORES

- 2.1. Informações Gerais
- 2.2. Créditos Concurrais

## 2.1 Informações Gerais

### DEVEDORES

**Henrique Ruffato Rodrigues ME**

CNPJ: 36.996.677/0001-79

CPF: 033.686.000-52

**José Airton Brum Rodrigues ME**

CNPJ: 36.996.787/0001-30

CPF: 358.790.840-00

**Lisete Ruffato ME**

CNPJ: 36.996.711/0001-05

CPF: 468.794.550-34

**Capital Social:** cada empresário individual possui um capital social de R\$ 5.000,00, integralizado pelas respectivas pessoas físicas

### NÚMERO DE COLABORADORES

Apresenta-se a seguir a evolução do número de safristas que atuam junto aos Devedores, conforme informações encaminhadas:

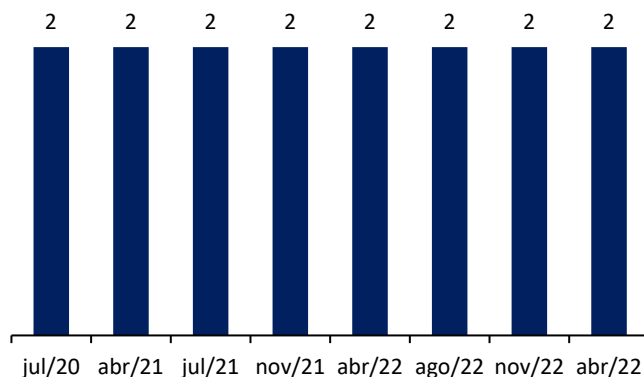

### ATIVIDADES

✓ **Principal Atividade Econômica:**

Cultivo de soja

✓ **Atividades Econômicas Secundárias:**

- Criação de bovinos para corte;
- Cultivo de outros cereais não especificados anteriormente;
- Cultivo de feijão;
- Cultivo de outras plantas de lavoura temporária não especificadas anteriormente.

✓ **Todas estabelecidas** na Estrada Vau dos Prestes, S/N, Segundo Distrito – Encruzilhada do Sul/RS

### CRONOGRAMA DAS ATIVIDADES

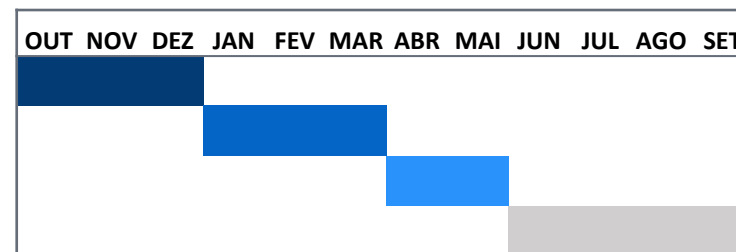

#### Legenda:

- Plantio e preparação do solo
- Manutenção da lavoura
- Colheita e venda da soja
- Manutenção da terra

## 2.2 Créditos Concurrais – por Devedor

Apresenta-se abaixo a lista de credores por Devedor no que diz respeito ao **valor de cada classe** e também à **quantidade de credores**:

EMPRESA	CLASSE I	CLASSE II	CLASSE III	CLASSE IV	TOTAL
HENRIQUE RUFFATO RODRIGUES ME	-	R\$ 91.835,43	R\$ 602.141,22	-	R\$ 693.976,65
JOSÉ AIRTON BRUM RODRIGUES ME	-	R\$ 72.066,35	R\$ 234.239,20	-	R\$ 306.305,55
LISETTE RUFFATO ME	-	-	R\$ 98.540,94	-	R\$ 98.540,94
<b>TOTAL</b>	<b>R\$ 0,00</b>	<b>R\$ 163.901,78</b>	<b>R\$ 934.921,36</b>	<b>-</b>	<b>R\$ 1.098.823,14</b>

EMPRESA	CLASSE I	CLASSE II	CLASSE III	CLASSE IV	TOTAL
HENRIQUE RUFFATO RODRIGUES ME	-	1	3	-	4
JOSÉ AIRTON BRUM RODRIGUES ME	-	1	1	-	2
LISETTE RUFFATO ME	-	-	1	-	1
<b>TOTAL</b>	<b>0</b>	<b>2</b>	<b>5</b>	<b>-</b>	<b>7</b>

**Nota:** os valores contidos nesta página estão baseados no Edital Conjunto (art. 7º, § 2 e 53, p.ú.)



## 2.2 Créditos Concurrais – Consolidado

Lista de Credores

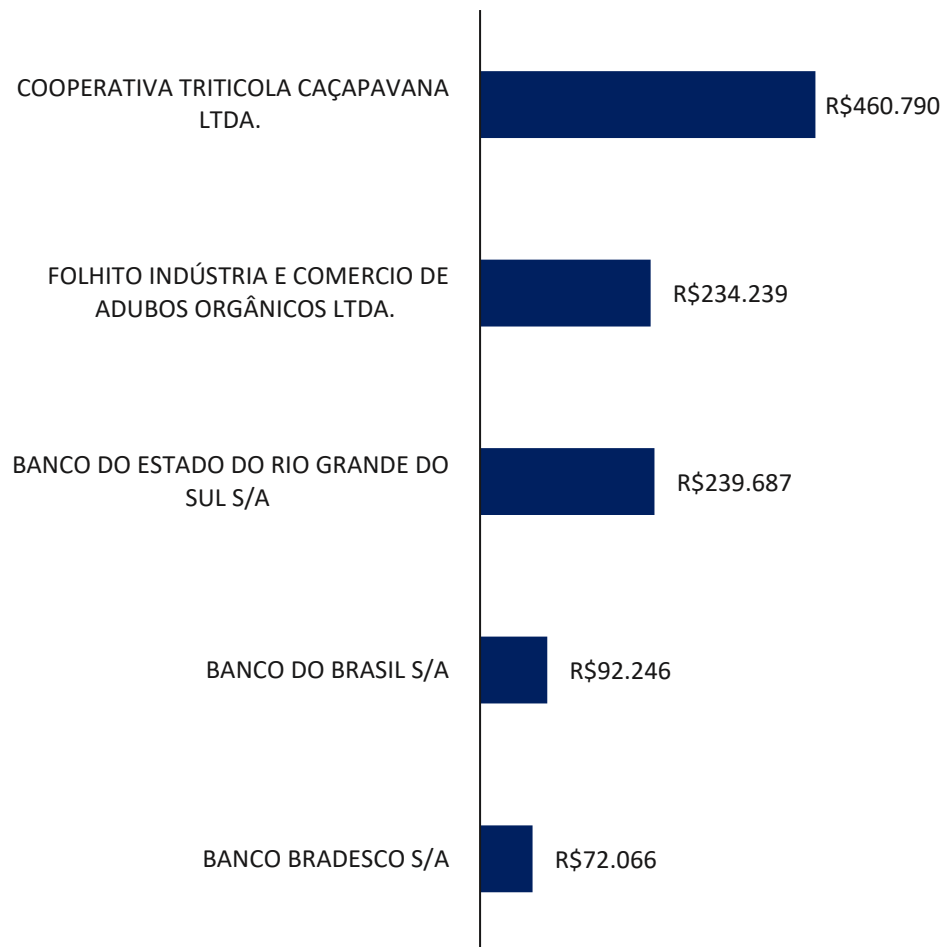

Natureza

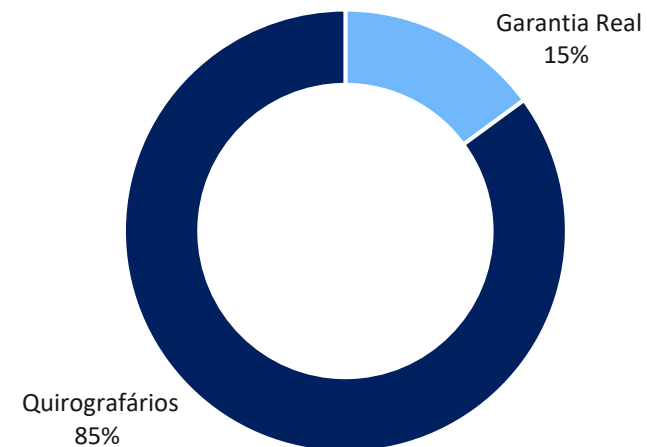

Por Devedor

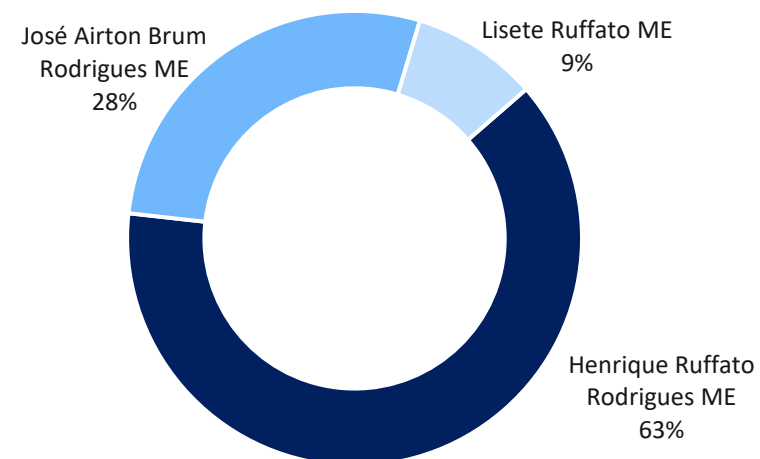

### 3. CICLO DE ATIVIDADES

- 3.1. Identificação da Atividade
- 3.2. Estabelecimento dos Devedores
- 3.3. Ciclo da Soja

### 3.1 Identificação da Atividade

Os Devedores desempenham atividades rurais no interior de Encruzilhada do Sul (RS). Atualmente, o produtor rural **Henrique Ruffato Rodrigues** é o responsável pela condução das atividades. A propriedade da família possui 76 hectares e está escriturada em nome do Sr. **José Airton Brum Rodrigues**. Este também é o principal avalista/garantidor dos empréstimos e financiamentos contraídos pela família. O restante das áreas utilizadas pelos produtores advém de arrendamentos.

**As receitas dos produtores rurais são obtidas, essencialmente, por meio do cultivo da soja.** A família ainda realiza **atividades complementares**, como o plantio de **feijão e a criação, recriação e engorda de bovinas**, quando o resultado da safra de verão possibilita.

As frações de terra cercam as redondezas da **Ponte do Rio Camaquã (RSC 471)**, localizada ao sul do Município de Encruzilhada do Sul (RS).

Na página seguinte do presente Relatório, apresenta-se imagem área por satélite da região, conforme imagem do *Google Maps*.



## 3.2 Estabelecimento dos Devedores

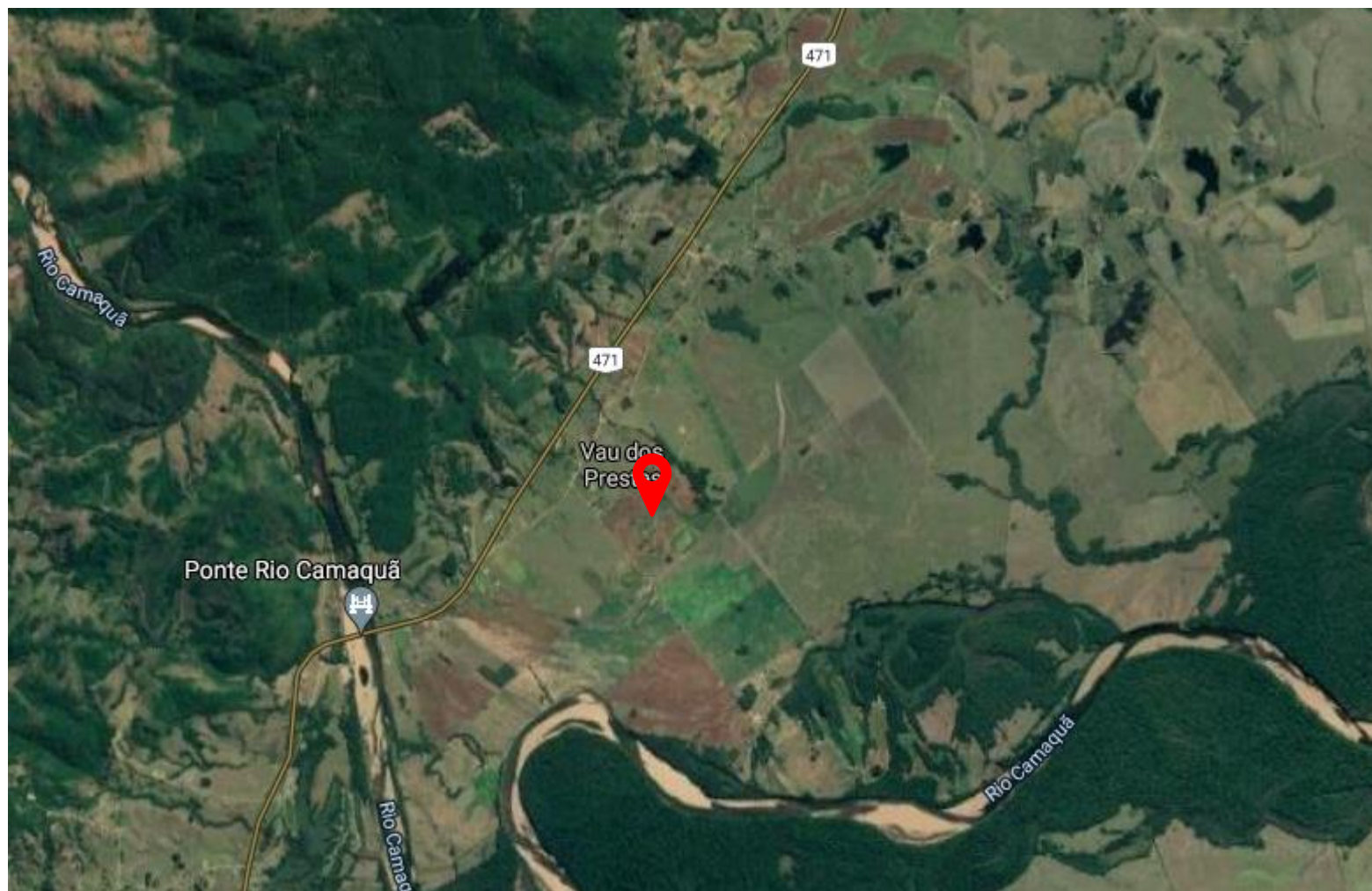

### 3.3 Ciclo da Soja

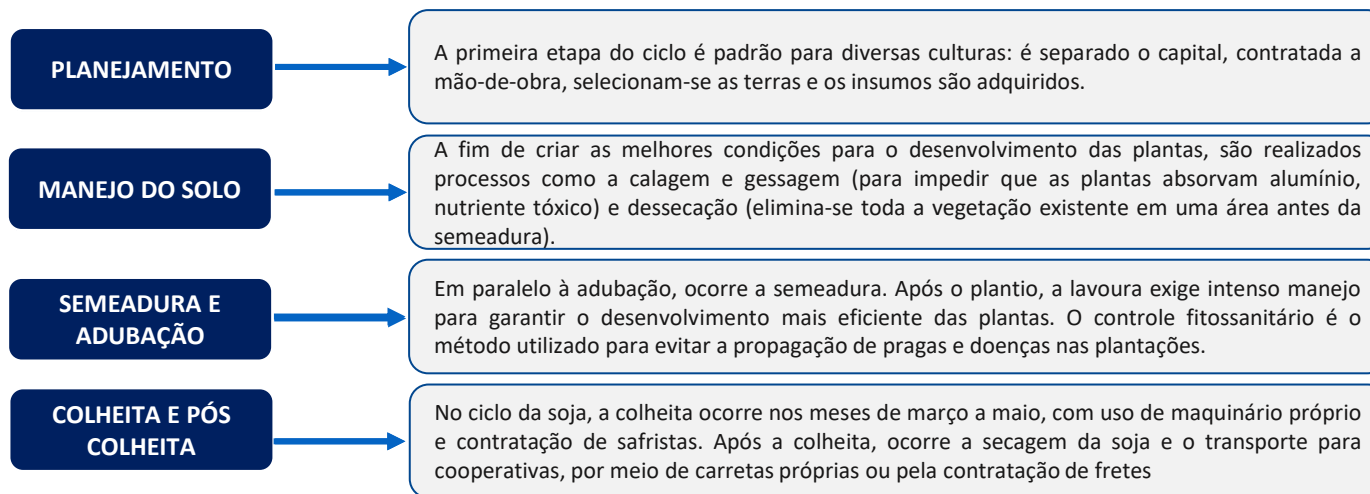

## 4. FISCALIZAÇÃO DA LAVOURA

- 4.1. Fiscalização da Lavoura
- 4.2. Solicitação de Documentação

## 4.1 Fiscalização da Lavoura

No dia **17 de maio de 2023**, o produtor rural Henrique Ruffato respondeu aos questionamentos realizados por esta Administração Judicial e cedeu imagens de suas terras, de modo a relatar **o andamento das atividades na safra de verão 2022/2023**.

- **Identificação da safra atual:** safra de verão 2022/2023.
- **Identificação do status da safra ou atividade realizada na propriedade:** colheita da soja.
- **Quantidade de hectares plantados:** 160 hectares de soja.
- **Variedades cultivadas:** foram cultivados soja TMG 7061 e Dom Mário 66i68.
- **As sementes/grãos são depositados em silo próprio ou cooperativa/cerealista?** O produtor deposita as sementes em cooperativas.
- **São criados animais na propriedade?** Não.
- **Há contratos de arrendamento ativos?** Sim, 160 hectares são arrendados ao custo de 10 sacas de soja por hectare por ano.
- **Quantos hectares de terra os produtores possuem atualmente, somando-se os arrendamentos e terras próprias?** São 160 hectares.
- **Há áreas sem utilização? Por quê?** Não.

- **Quantos safristas estiveram envolvidos na operação? Qual a modalidade de contratação?** 2 safristas estão envolvidos na operação.
- **Quais as dificuldades enfrentadas no cultivo?** A principal dificuldade relatada é o aumento dos preços dos insumos, além da estiagem na fase de desenvolvimento e granizo e chuvas no período da colheita, afetando o resultado da safra.
- **Foi realizado o seguro de alguma cultura?** Não.
- **Qual foi o custo da safra atual?** O custo se mantém em 28 sacas de soja por hectare.
- **Como foram financiados os custos da safra?** Foram financiados com recursos próprios e Programa Troca-Troca de Sementes, da Secretaria de Desenvolvimento Rural (SDR).
- **Qual a expectativa de faturamento da safra?** Espera-se colher 32 sacas de soja por hectare.
- **Houve o registro de mais alguma receita esse ano?** Não.
- **Houve venda de imobilizado desde o ajuizamento?** Não.
- **Houve aquisição de imobilizado? O que foi adquirido?** Não.
- **As despesas correntes estão em dia?** Sim.



## 4.1 Fiscalização da Lavoura

---

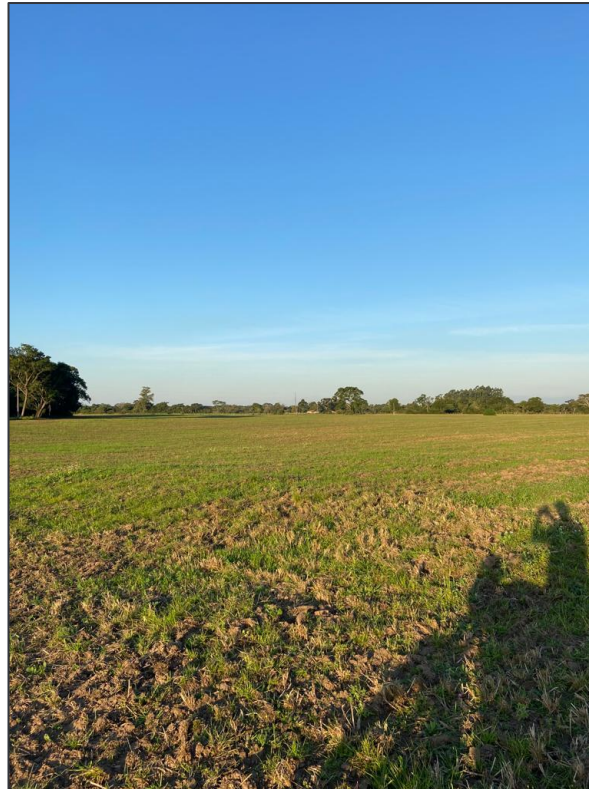



## 4.2 Solicitação de Documentação

Na qualidade de auxiliar do Juízo, além de manter o credor informado acerca do andamento das atividades dos Devedores e dos trâmites processuais, um dos papéis da equipe de Administração Judicial é o de fiscalizar as atividades, especialmente no que tange ao cumprimento das obrigações que lhe são impostas pela **Lei nº 11.101/05**.

Nesse sentido, a Administração Judicial relata que é de fundamental importância a elaboração de registros contábeis referentes às operações que ocorrem durante todo o ciclo produtivo. Dessa forma, esta Equipe Técnica solicitou aos representantes dos Devedores, em **27 de março de 2023**, a documentação periódica, a qual foi parcialmente enviada em **05 de abril de 2023**, conforme tabela abaixo:

ITEM	JOSE	LISETTE	HENRIQUE
Balanço Patrimonial assinado	X	X	X
Razão contábil de todas as contas	X	X	!
Livro Caixa do Produtor Rural (LCDPR)	X	X	!
Quantidade de funcionários e colaboradores (especificar vínculo: CLT, PJ...)	X	X	X
Notas fiscais emitidas	X	X	X
Relação de todos os pagamentos realizados	X	X	X
Extratos bancários	X	X	X
Todos os contratos de arrendamento vigentes e firmados desde a data de ajuizamento	X	X	X
Todos os contratos de empréstimos e financiamentos vigentes e firmados desde a data de ajuizamento	X	X	X
Comprovantes de pagamento dos tributos e encargos sociais recolhidos	X	X	X
Relação detalhada do ativo imobilizado	X	X	X

Cabe ressaltar que os Livros Caixa enviados do Devedor Henrique Ruffato abordam os períodos de **fevereiro a agosto/2022**.

## 5. ANÁLISE SETORIAL

- 5.1. Estimativa Safra de Verão 2022/2023
- 5.2. Análise Setorial

## 5.1 Estimativa – Safra de Verão 2022/2023

Seguem as **projeções para a safra de verão 2022/2023** conforme levantamento realizado pela Emater/RS, tendo como base a tendência apresentada pelas produtividades médias municipais registradas ao longo dos últimos 10 anos. Os percentuais demonstram a variação em comparação à última safra de verão.

### Arroz



**Área plantada:** 889 mil ha  
(+3,1%)

**Produtividade média:** 7.744 kg/ha  
(-5,8%)

**Produção:** 6,9 milhões de toneladas  
(-2,9%)

### Soja

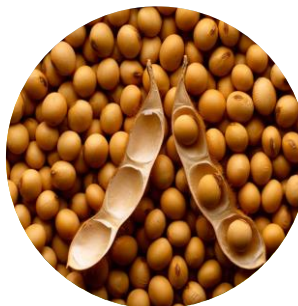

**Área plantada:** 6,51 milhões ha  
(-0,8%)

**Produtividade média:** 2.175 mil kg/ha  
(-30,5%)

**Produção:** 14,1 milhões toneladas  
(-31,1%)

### Milho



**Área plantada:** 810,8 mil ha  
(-2,6%)

**Produtividade média:** 4.440 kg/ha  
(-39,5%)

**Produção:** 3,6 milhões toneladas  
(-41,0%)

Importa destacar que, em razão das condições climáticas dos últimos meses causadas pelo fenômeno *La Niña*, o Estado recebeu uma quantidade menor do que usual de precipitação. Ainda, em contraste ao projetado no final de 2022, a safra de grãos esperada para 2023 sofrerá bruscas reduções, conforme números divulgados no final de abril/2023, atingindo apenas 12,5 milhões de toneladas, 39% a menos do que o inicialmente projetado para o Estado.

**Conforme dados da EMATER/RS, na região da Campanha, onde localizam-se as terras dos Devedores, houve elevados volumes de chuva, oscilando entre 35 e 50 mm, superando 60 mm em algumas localidades.**

## 5.2 Análise Setorial



- **Insumos Agrícolas:** de acordo com a Confederação da Agricultura e Pecuária do Brasil ([CNA](#)), as altas cotações de fertilizantes vêm impactando na produção agrícola do Brasil, em especial pela valorização internacional da matéria-prima e pela intensificação do movimento por conta da guerra no Leste Europeu. Para a safra atual (2022/2023), observou-se uma lenta procura por insumos, seja pela alta no preço ou pela incerteza sobre os valores de negociação da soja. Ainda, muitos produtores optaram por utilizar adubos adquiridos em 2021, como forma de redução dos custos.



- **Contexto macroeconômico:** segundo o [Canal Agro](#), as condições climáticas na Região Sul do País e as demandas internas e externas do mercado mantiveram os preços da safra em níveis elevados. Porém, a desvalorização do real em relação ao dólar tem pressionado os valores para os exportadores. Ainda, a quebra de produção também tem afetado os estoques de soja no País, fazendo que produtores sejam mais cautelosos nas negociações, esperando melhores oportunidades de preço.



- **Condições Climáticas:** os primeiros quatro meses de 2023 foram marcados pela passagem do fenômeno *La Niña*, causando graves prejuízos para a Safra de Verão 2022/2023. Para os meses seguintes, espera-se que o fenômeno El Niño atinja o país, trazendo fortes chuvas no inverno e calor na primavera para o Sul do país. Dessa forma, tem-se a previsão de que a produtividade da safra de inverno seja reduzida, impactada pelas temperaturas e precipitações acima da média;



- **Comercialização:** conforme [Informativo Conjuntural n° 1.761](#), o preço médio da saca de soja em 04 de maio de 2023 apresentou variação negativa de 6,51% em relação à semana anterior, passando de R\$ 135,04 para R\$ 126,25. No mesmo período, o preço da saca de milho sofreu um decréscimo de 6,36%, saindo de R\$ 66,48 para R\$ 62,25;



- **Projeções:** de acordo com o [boletim FOCUS](#) publicado em 05 de maio de 2023, a projeção do IPCA interrompeu a tendência de alta verificada há 22 semanas e passou de 10,73% para 10,70%. Ainda, a estimativa de evolução para o PIB se manteve em 1% para 2023. A taxa de câmbio se manteve estável, com o dólar sendo cotado a R\$ 5,20. Em relação ao setor agrícola, a EMATER/RS emitiu, em 07/03/2023, a [previsão para a safra 2022/2023](#), que demonstrou uma queda de 2,91% na produção de arroz do estado, passando de 7,1 toneladas para 6,8 toneladas. **Por fim, a estimativa de produção da soja no estado teve uma queda de 31,10% em comparação com a previsão divulgada no início da safra, passando de 20,5 toneladas para 14,1 toneladas.**

## 6. INFORMAÇÕES ADICINAIS

- 6.1 Cumprimento das Obrigações
- 6.2 Plano de Recuperação Judicial

## 6.1 Cumprimento das Obrigações

---

No dia **17 de maio de 2023**, esta Equipe Técnica realizou a aplicação de questionário online e recebeu os registros fotográficos da propriedade dos produtores rurais, quando verificou-se que **as atividades estão sendo realizadas normalmente.**

Ressalta-se que, conforme relato dos sócios, as **despesas correntes**, como água, energia elétrica e fornecedores estão sendo pagas mensalmente. Os produtores rurais **não contraíram novos empréstimos** até o momento da visita.

Os **honorários devidos à Administração Judicial** não são pagos desde agosto/2021, havendo **R\$ 7.858,93 em atraso.**



## 6.2 Plano de Recuperação Judicial

Apresenta-se a seguir os quadros resumo\* referentes às **formas de pagamento aos credores** previstas no plano de recuperação apresentados pelos Devedores:

- Lizete Ruffato**

CLASSE		DESÁGIO	CARÊNCIA	PAGAMENTO	ENCARGOS
CLASSE II		Não há	Não há	Pagamento em 10 parcelas anuais	TR + juros 0,5% a.m., computados desde o ajuizamento da RJ (24/06/2020)
CLASSE III	PRINCIPAL	Não há	Não há	Pagamento em 10 parcelas anuais	TR + juros 0,5% a.m., computados desde o ajuizamento da RJ (24/06/2020)
	SUBCLASSE	30%	Não há	Pagamento em 7 parcelas anuais	IGP-M, computado desde o ajuizamento da RJ (24/06/2020)

- Henrique Ruffato**

CLASSE		DESÁGIO	CARÊNCIA	PAGAMENTO	ENCARGOS
CLASSE II	PRINCIPAL	Não há	Não há	Pagamento em 10 parcelas anuais	TR + juros 0,5% a.m., computados desde o ajuizamento da RJ (24/06/2020)
	SUBCLASSE	50%	Não há	Pagamento em 6 parcelas anuais	IGP-M, computado desde o ajuizamento da RJ (24/06/2020)
CLASSE III		50%	Não há	Pagamento em 7 parcelas anuais	IGP-M, computado desde o ajuizamento da RJ (24/06/2020)

- José Airton**

CLASSE		DESÁGIO	CARÊNCIA	PAGAMENTO	ENCARGOS
CLASSE II		15%	Não há	Pagamento em 5 parcelas anuais	IGP-M, computado desde o ajuizamento da RJ (24/06/2020)

\*O PRJ completo pode ser consultado em: [Brizola e Japur/ Henrique Ruffato, Lizete Ruffato e José Airton](#)

Diante das informações prestadas, a Administração Judicial requer a juntada deste relatório mensal de atividades, formulado **precipualemente** pelos seguintes profissionais, todos da **equipe permanente** desta auxiliar do Juízo:



**Rafael Brizola Marques**  
Coordenador Geral  
OAB/RS 76.787



**Miguel Condah Kaghofer**  
Advogado Corresponsável  
OAB/RS 119.030



**Daniel Kops**  
Coordenador Contábil  
CRC/RS 96.647/O-9



**Geórgya Jacoby**  
Equipe Contábil  
CRC/RS 103.111/O-5



**Nadine Laís Feiten**  
Equipe Contábil



**Ben-Hur Vargas**  
Técnico Agrícola



# BRIZOLA E JAPUR

Administração Judicial

