



■ RELATÓRIO DE ATIVIDADES

Autos nº 5011045-60.2019.8.21.0010

Ação: Recuperação Judicial

6ª Vara Cível da Comarca de Caxias do Sul – RS

Recuperanda: Incorpol Indústria e Comércio de Poltronas Ltda.

Administração Judicial: Brizola e Japur Administração Judicial

BRIZOLA E JAPUR
Administração Judicial



RELATÓRIO DE ATIVIDADES

ÍNDICE



1. Introdução.....	3
1.1. Considerações Preliminares.....	4
1.2. Estágio Processual.....	5
1.3. Cronograma Processual.....	6
2. Informações sobre a Recuperanda.....	8
2.1. Histórico da Incorporação	9
2.2. Informações Gerais.....	10
2.3. Reunião com a Administração.....	11
2.4. Quadro Funcional.....	13
3. Créditos.....	14
3.1. Créditos por Classe.....	15
3.2. Perfil dos Credores.....	16
4. Análise Econômico-Financeira.....	17
4.1. Ativo.....	18
4.2. Passivo.....	20
4.3. Demonstração do Resultado.....	22
5. Informações Adicionais.....	24
5.1. Informações Adicionais.....	25
5.2. Plano de Recuperação Judicial.....	27
6. Registros Fotográficos.....	29
7. Anexos.....	32
7.1. Balancetes Assinados.....	33

RELATÓRIO DE ATIVIDADES

1. INTRODUÇÃO

- 1.1. Considerações Preliminares
- 1.2. Estágio Processual
- 1.3. Cronograma Processual

1.1 Considerações Preliminares

Primeiramente, cumpre referir as premissas que embasaram este relatório, bem como destacar alguns pontos que esta Equipe julga pertinentes para uma melhor compreensão do trabalho desenvolvido.

Para esta Equipe chegar às conclusões apresentadas no presente relatório, entre outros aspectos: (i) foram tomadas como boas e válidas as informações contidas nas demonstrações contábeis da **Incorpol Indústria e Comércio de Poltronas Ltda**, as quais foram fornecidas por seus representantes; e (ii) foram conduzidas discussões com membros integrantes da administração da **Incorpol** sobre os negócios e as operações da referida sociedade empresária.

Nenhum dos profissionais que participaram da elaboração deste relatório têm qualquer interesse financeiro na Recuperanda ou qualquer relação com quaisquer das partes envolvidas, o que caracteriza o caráter independente desta Equipe em relação ao presente trabalho.

Importa também referir que a Administração da **Incorpol Indústria e Comércio de Poltronas Ltda** e seus sócios não impuseram qualquer restrição para que esta Equipe pudesse: (i) obter todas as informações solicitadas para produzir este relatório; e (ii) chegar de forma independente às conclusões aqui contidas.

Este relatório e as opiniões aqui contidas têm a finalidade de prestar informações a todos os interessados no presente processo, observando o fato de que qualquer leitor deste relatório deve estar ciente das condições que nortearam este trabalho.

Exceto quando expressamente mencionado, os valores indicados neste relatório **estão expressos em reais (R\$)**.

1.2 Estágio Processual

Trata-se de Recuperação Judicial requerida em 08/11/2019 por sociedade empresária de responsabilidade limitada dedicada à produção e comercialização de poltronas para ônibus e outros veículos automotores.

Realizada perícia prévia e examinados os requisitos objetivos e subjetivos, o deferimento do processamento de seu em 19/12/2019.

Logo após ser investida no encargo, a Administração Judicial providenciou a remessa das correspondências previstas no art. 22, I, “a”, da LRF.

O edital de que trata o art. 52, § 1º, da LRF, foi veiculado no DJE de 14/02/2020, considerando-se publicado em 17/02/2020, dando início à fase extrajudicial de verificação de créditos por parte da Administração Judicial.

Após análise das habilitações e divergências, bem como da análise de ofício realizada por esta Equipe Técnica, foi apresentada a minuta da relação de credores de que trata o art. 7º, § 2º, da LRF,

justificando a publicação do edital em 23/06/2020.

Outrossim, no prazo assinalado pelo art. 53, da LRF, o plano de recuperação foi apresentado pela Recuperanda, oportunizando a publicação do edital de que art. 53, parágrafo único, da LRF, em 04/06/2020.

Apresentadas objeções no prazo legal, a Administração Judicial requereu a convocação de assembleia-geral de credores híbrida (presencial e virtual) para as datas de 04/11/2020 (1ª convocação) e 11/11/2020 (2ª convocação).

Este é, em síntese, o estágio processual.

1.3 Cronograma Processual

Abaixo é apresentado o cronograma do processo de **Recuperação Judicial** da Recuperanda, demonstrando o atual estágio em que se encontra.

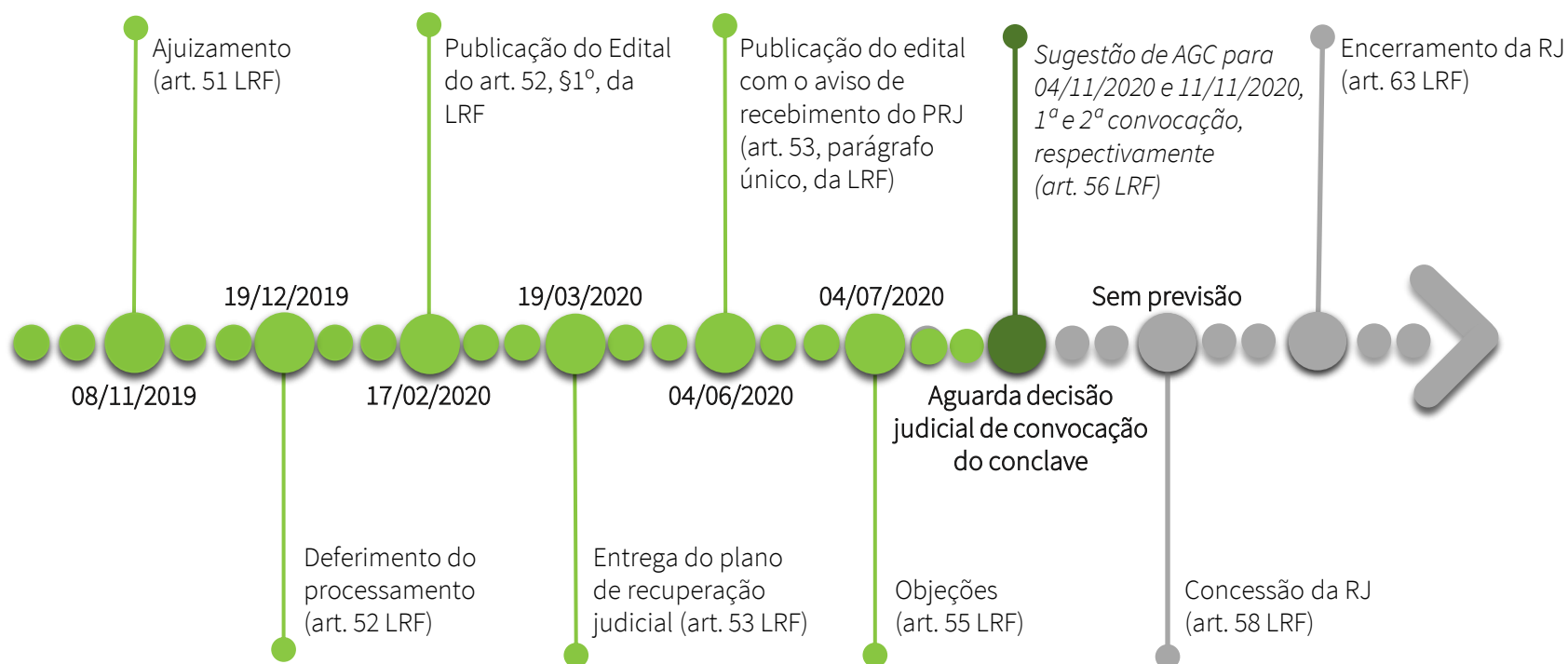

1.3 Cronograma Processual

Abaixo é apresentado o cronograma da **Verificação de Créditos** da Recuperanda, demonstrando o atual estágio em que se encontra.

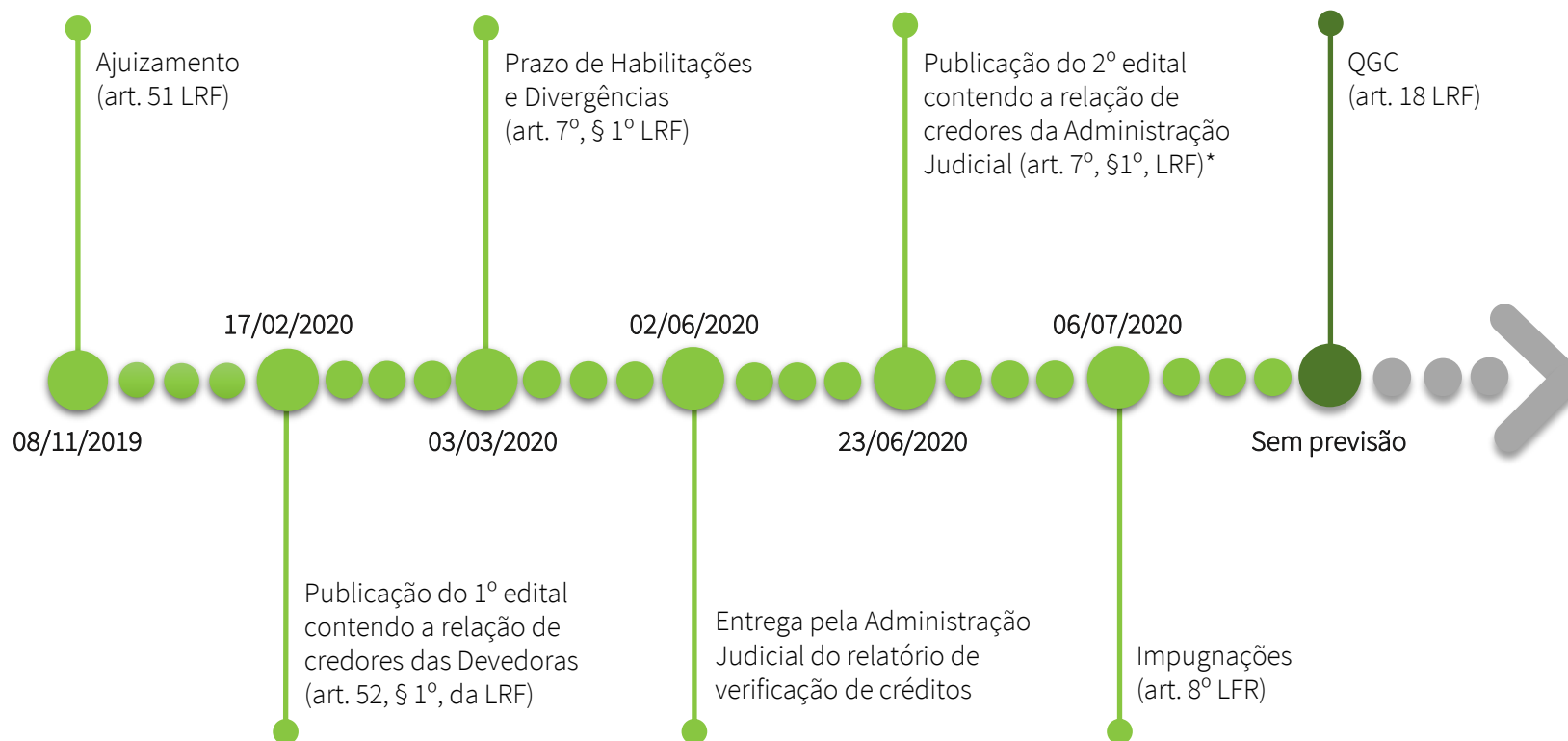



RELATÓRIO DE ATIVIDADES

2. INFORMAÇÕES SOBRE A RECUPERANDA

- 2.1. Histórico da *Incorpol Indústria e Comércio de Poltronas LTDA*
- 2.2. Informações Gerais
- 2.3. Reunião com a Administração
- 2.4. Quadro Funcional

2.1 Histórico da INCORPOL

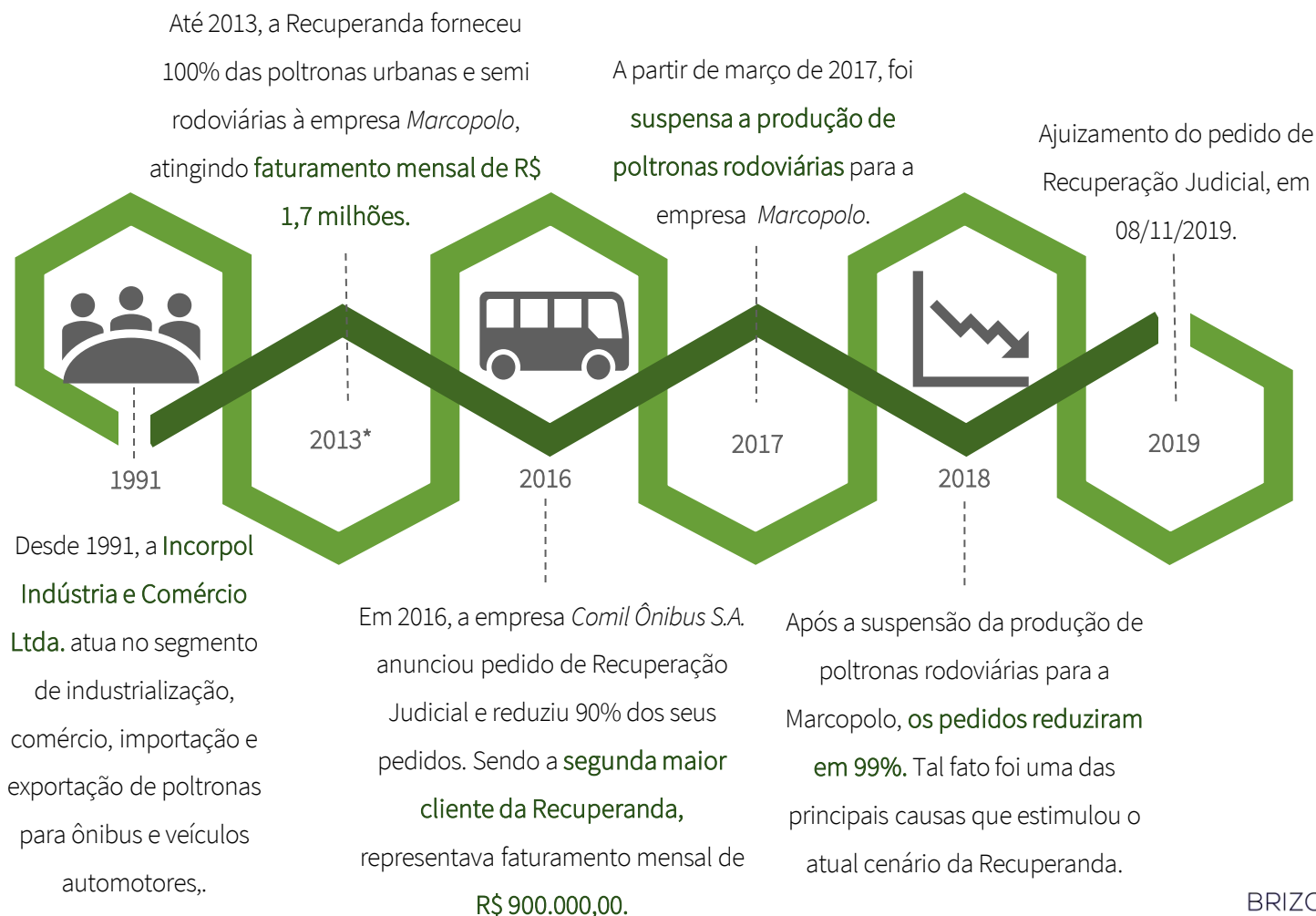

*Em 12/04/2013 foi realizada a 5ª alteração contratual, protocolada na Junta Comercial.



2.2 Informações Gerais

Incorpol Indústria e Comércio de Poltronas LTDA.

CNPJ: 94.338.753/0001 - 55

- **Objeto principal:** indústria e comércio de poltronas para ônibus e veículos automotores, serviços de corte e dobras, estamparia, consertos, importação e exportação e prestação de serviços de montagem, de poltronas em veículos.
- **Sócio administrador:** Elvio Ramiro Fiorio dos Santos.
- **Sede:** Rua A, 210 – Loteamento Alpes Verdes – Bairro Ana Rech.
- **Cidade:** Caxias do Sul – RS.
- **Sociedade empresária de responsabilidade limitada.**
- **Capital Social:** R\$ 750.000,00.
- **Sócios:** Delmor Francisco Pezzi (50%) e Elvio Ramiro Fiorio dos Santos (50%).

2.3 Reunião com a Administração

No dia **28 de agosto de 2020**, a Administração Judicial realizou visita *in loco* na sede da Recuperanda, a fim de inteirar-se em relação ao andamento das atividades da Empresa. A reunião foi realizada com os sócios, Sr. Elvio Ramiro Fiorio dos Santos e Sr. Delmor Francisco Pezzi, e com os advogados, Sr. Cristiano Kalkmann e Sra. Laura Garcia, os quais que participaram por meio de videoconferência.

Com relação aos impactos gerados pela **pandemia do COVID-19**, praticamente não houve operação no mês de julho/2020, registrando o segundo menor faturamento do ano: R\$76.170,00. Segundo os sócios, **o volume atual de produção não é capaz de honrar com o pagamento dos custos**.

Em agosto/2020, a produção permaneceu enxuta, destinada apenas à **conclusão de alguns pedidos** que já estavam em andamento. Entretanto, há expectativa de que o faturamento do mês de agosto/2020 seja superior ao de julho/2020. Para setembro/2020, há perspectiva de melhora do cenário atual, com projeção de faturamento de R\$120 mil devido a um novo cliente.

Trata-se de uma empresa de Belém do Pará que solicitou cotação de 195 poltronas para uma **embarcação**.

Estima-se que haja o **pagamento de 30% do valor do pedido** na primeira semana de setembro/2020. Após, serão necessários cerca de vinte dias úteis para a produção. Há expectativa de que **novos pedidos** sejam feitos devido ao bom andamento das negociações atuais.

Além do citado pedido, há encomenda para produção de poltronas para veículo de menor expressão (van), o qual poderá gerar receita de R\$ 10.500,00.

Como forma de alcançar novos clientes, a Recuperanda passou a fazer propagandas pela rede social *Instagram* e tem recebido um número maior de **solicitações de orçamentos**.

Durante o período de enfrentamento da pandemia, a Recuperanda não realizou demissões e permanece com o mesmo quadro funcional (17 empregados). Entretanto, todos os contratos de trabalho estavam suspensos até a data da reunião, com previsão de retorno no dia 05/09/2020.

2.3 Reunião com a Administração

Ainda que a carga horária esteja reduzida, todas as entregas foram realizadas em dia e não houve cancelamento de pedidos por parte dos clientes. Por outro lado, está ocorrendo uma **flexibilização** do prazo de pagamento, além das diversas solicitações de descontos.

A demanda da **Italbus Carrocerias de Ônibus Ltda** (principal cliente da Recuperanda) já havia sido reduzida de 1,5 carros por dia para 3 carros por semana, sendo que atualmente os pedidos estão praticamente paralisados. Segundo o Sr. Elvio, há apenas 7 carros pendentes de entrega, não havendo previsão de novas demandas.

A empresa **Gralha Azul Estofados** realizou o pagamento que estava pendente referente à entrada do novo contrato firmado, no montante de R\$19.000,00.

Em relação aos **passivos trabalhistas**, os sócios pretendem vender ativos imobilizados para cumprir com o pagamento das dívidas. Como adendo, a Empresa está averiguando sobre possível **diversificação de produtos**, a fim de aumentar o faturamento mensal.

O Sr. Elvio relatou que uma **poltrona de motorista** está em desenvolvimento em razão das possibilidades de mercado. Ainda que haja apenas uma por ônibus, as poltronas contam com maior valor agregado em relação aos demais modelos produzidos pela Recuperanda.

No que tange aos dispêndios do período, foi informado que os **salários** estão sendo pagos mensalmente. Com relação à **energia elétrica** da sede da Recuperanda, a conta não está sendo paga no vencimento, mas sempre antes do corte do serviço.

Conforme informado pelos sócios, não houve adesão de **parcelamentos tributários** até o momento. Os encargos sociais (**INSS e FGTS**) continuam pendentes de pagamento.

2.4 Quadro Funcional

Abaixo é apresentado o quadro funcional da **Recuperanda**, referente ao período de janeiro/2020 a junho/2020:

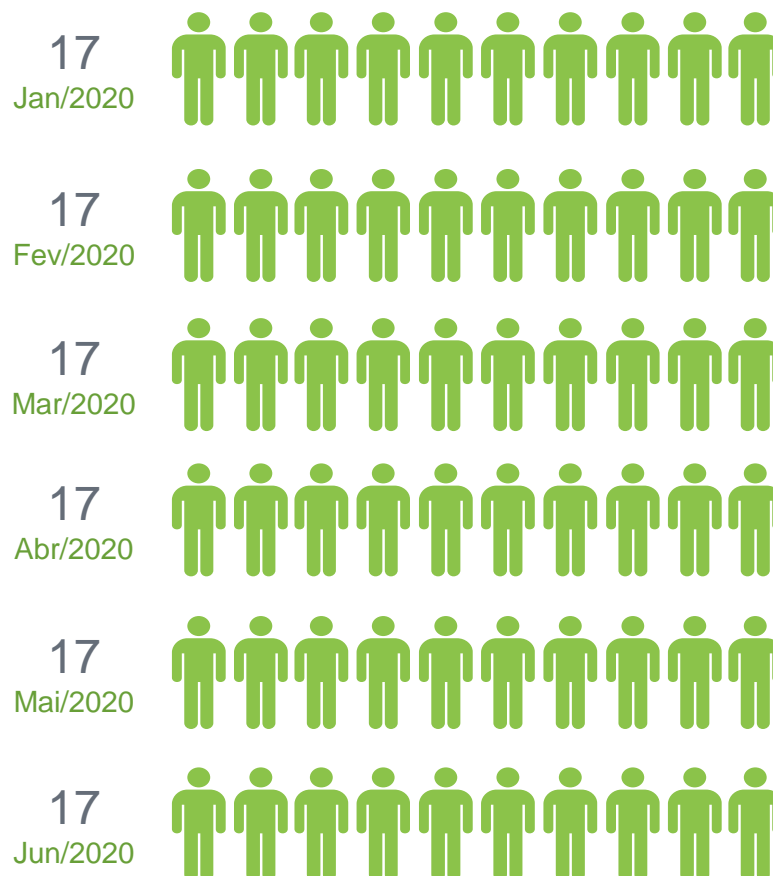

RELATÓRIO DE ATIVIDADES

3. CRÉDITOS

- 3.1. Créditos por Classe
- 3.2. Perfil dos Credores

3.1 Créditos por Classe

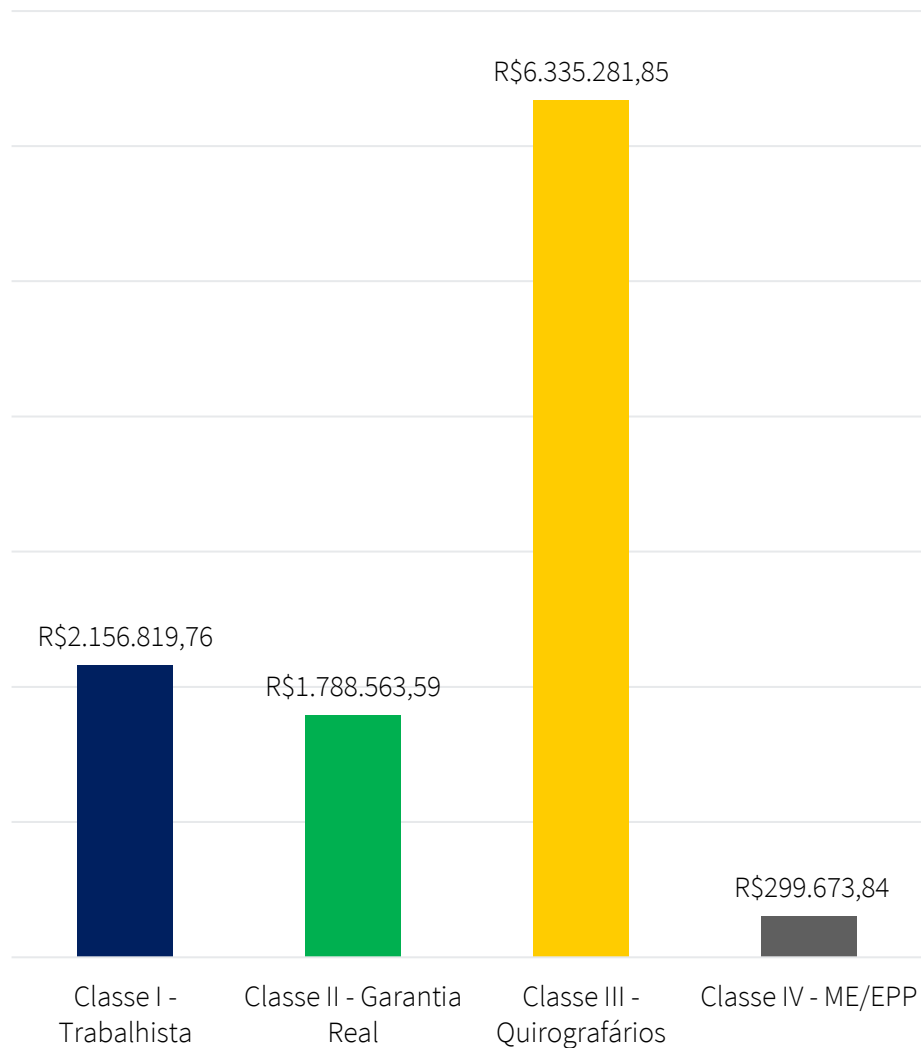

O passivo total sujeito à Recuperação Judicial atinge a monta de **R\$ 10.580.339,04***. A lista de credores da Recuperanda é composta pela **Classe I – Trabalhista (20,39%)**, **Classe II – Garantia Real (16,9%)**, **Classe III – Quirografários (57,88%)** e pela **Classe IV – ME/ EPP (2,83%)**.

O gráfico ao lado apresenta o perfil da sua dívida:

**Os valores contidos nesta página estão baseados no Edital do artigo. 7º, §2º.*

3.2 Créditos - Perfil dos Credores

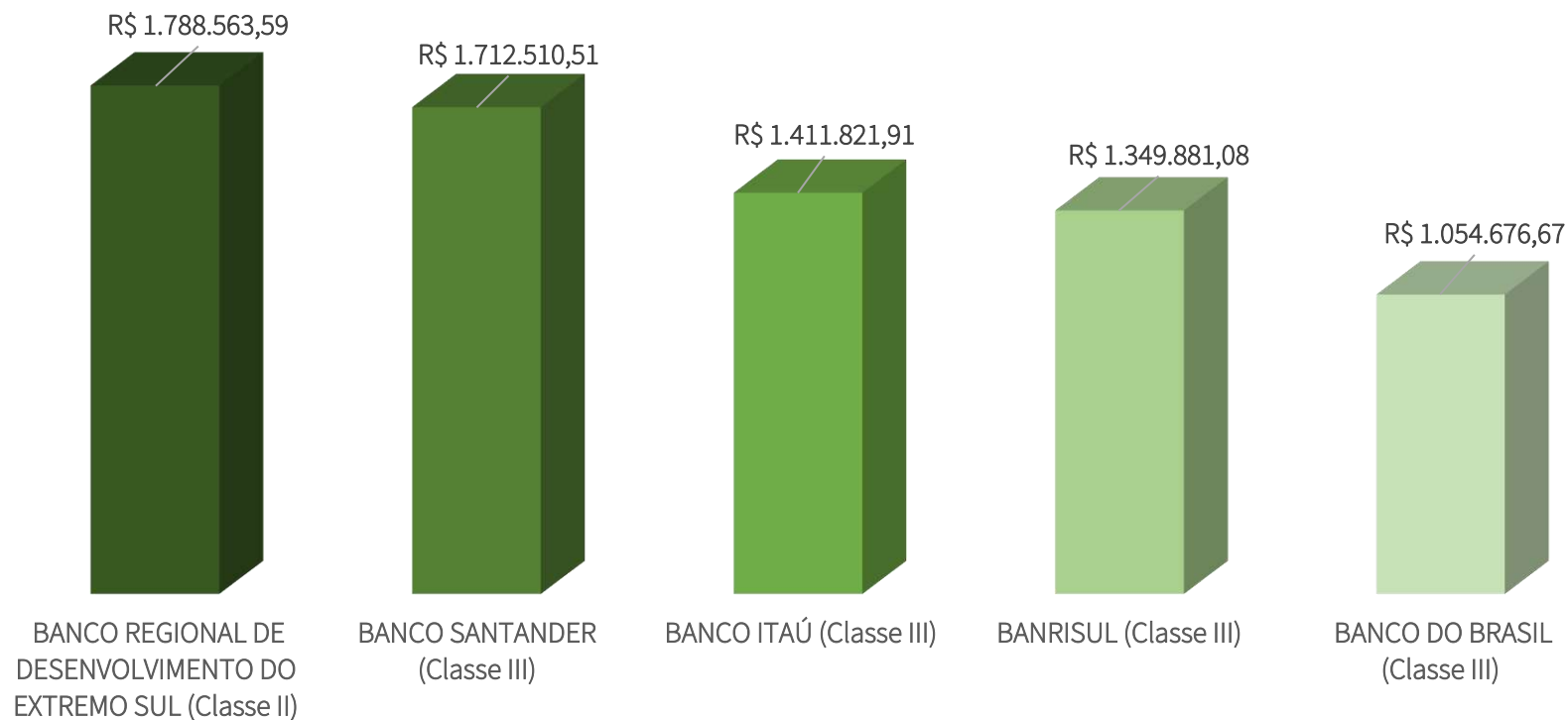

Acima, estão representadas as cinco principais dívidas da Recuperaanda.

Os demais créditos que compõem a lista de credores perfazem a monta de **R\$ 3.262.885,28**, representando **30,84%** perante o total da dívida do processo de Recuperação Judicial.

RELATÓRIO DE ATIVIDADES

4. ANÁLISE ECONÔMICO- FINANCEIRA

- 4.1. Ativo
- 4.2. Passivo
- 4.3. Demonstração do Resultado

4.1 Análise Financeira – Ativo

Apresenta-se abaixo o a evolução do saldo das contas de **balanço patrimonial** da Recuperanda:

	30/06/2020	AV%	AH% ¹	31/05/2020	30/04/2020
ATIVO CIRCULANTE	965.776,96	13,91%	-12,55%	1.086.586,26	1.104.419,00
Caixa e equivalentes de caixa	14.712,78	0,21%	50,01%	10.035,89	9.807,99
Clientes	155.665,18	2,24%	-14,63%	156.992,46	182.336,85
Previsão para devedores duvidosos	712.592,72	10,26%	0%	712.592,72	712.592,72
Impostos a recuperar	-	0%	-100%	126.836,34	126.836,34
Adiantamentos diversos	10.155,30	0%	-	-	-
Estoques	72.650,98	1,05%	-0,27%	80.128,85	72.845,10
ATIVO NÃO CIRCULANTE	5.976.282,80	86,09%	0%	5.976.282,80	5.976.282,80
Investimento	3.700,00	0,05%	0%	3.700,00	3.700,00
Imobilizado	8.717.213,00	125,57%	0%	8.717.213,00	8.717.213,00
Sistemas de software	28.408,63	0,41%	0%	28.408,63	28.408,63
Depreciação Acumulada	(2.773.038,83)	-39,95%	0%	(2.773.038,83)	(2.773.038,83)
TOTAL DO ATIVO	6.942.059,76	100%	-1,96%	7.062.869,06	7.080.701,80

AV% - Análise vertical: demonstra a representatividade de cada rubrica perante o total do ativo;

AH%¹ - Análise horizontal: apresenta a variação entre abril/2020 e junho/2020 de cada rubrica.

4.1 Análise Financeira – Ativo

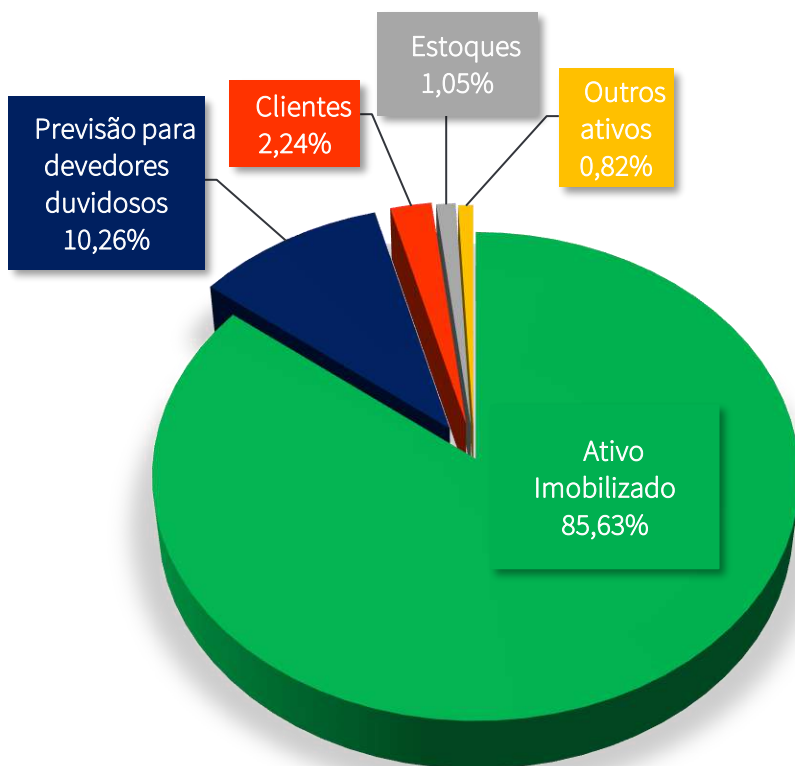

O **ativo total** da Recuperanda, em 30/06/2020, perfazia o montante de R\$ 6.492.059,76 e não representava uma variação significativa quando comparado aos totais dos meses de abril e maio/20. No gráfico ao lado, sob a rubrica de **Outros ativos**, estão as contas *Caixa e Equivalentes de Caixa*, *Adiantamentos diversos*, *Investimentos* e *Sistemas de software*.

No período analisado, a rubrica **Clientes** sofreu **decréscimo de 14,63%**, oscilação ocasionada pela diminuição no número de pedidos devido à pandemia de COVID-19. Ainda, como consequência desta adversidade, houve uma redução significativa na conta **Estoques** em relação ao primeiro trimestre de 2020. O fenômeno pode ser explicado pela diminuição do faturamento e dos pedidos de clientes da Recuperanda.

Com o saldo de R\$126.836,34 desde fevereiro/2020, a rubrica **Impostos a recuperar** apresentou saldo zero no mês de junho/2020. Por outro lado, em **Adiantamentos diversos**, sem saldo desde abril/2020, houve o acréscimo de R\$10.155,30, relativo a adiantamentos a fornecedores.

O grupo de contas do **Ativo Não Circulante** da Recuperanda, com **86,09% de representatividade perante o ativo total**, não manifestou nenhum tipo de oscilação desde o mês de dezembro/2019.

4.1 Análise Financeira – Passivo

Apresenta-se abaixo o a evolução do saldo das contas de **balanço patrimonial** da Recuperanda:

	30/06/2020	AV%	AH% ¹	31/05/2020	30/04/2020
PASSIVO CIRCULANTE	10.207.971,53	147,05%	0,58%	10.186.087,37	10.149.397,64
Fornecedores	1.005.569,66	14,49%	2,11%	1.012.442,11	984.768,17
Obrigações tributárias	5.926.522,61	85,37%	0,87%	5.895.045,07	5.875.232,14
Outras obrigações	305.079,09	4,39%	-4,24%	307.800,02	318.597,16
Instituições financeiras	2.970.800,17	42,79%	0%	2.970.800,17	2.970.800,17
PASSIVO NÃO CIRCULANTE	2.628.406,31	37,86%	0%	2.628.406,31	2.628.406,31
Débitos diversos	2.628.406,31	37,86%	0%	2.628.406,31	2.628.406,31
PATRIMÔNIO LÍQUIDO	(5.894.318,08)	-84,91%	3,46%	(5.751.626,62)	(5.697.102,15)
Capital Social	750.000,00	10,80%	0%	750.000,00	750.000,00
Lucros Acumulados	(6.644.318,08)	-95,71%	3,06%	(6.501.626,62)	(6.447.102,15)
TOTAL DO PASSIVO E DO PATRIMÔNIO LÍQUIDO	6.942.059,76	100%	-1,96%	7.062.867,06	7.080.701,80

AV% - Análise vertical: demonstra a representatividade de cada rubrica perante o total do passivo;

AH%¹ - Análise horizontal: apresenta a variação entre abril/2020 e junho/2020 de cada rubrica.

4.2 Análise Financeira – Passivo

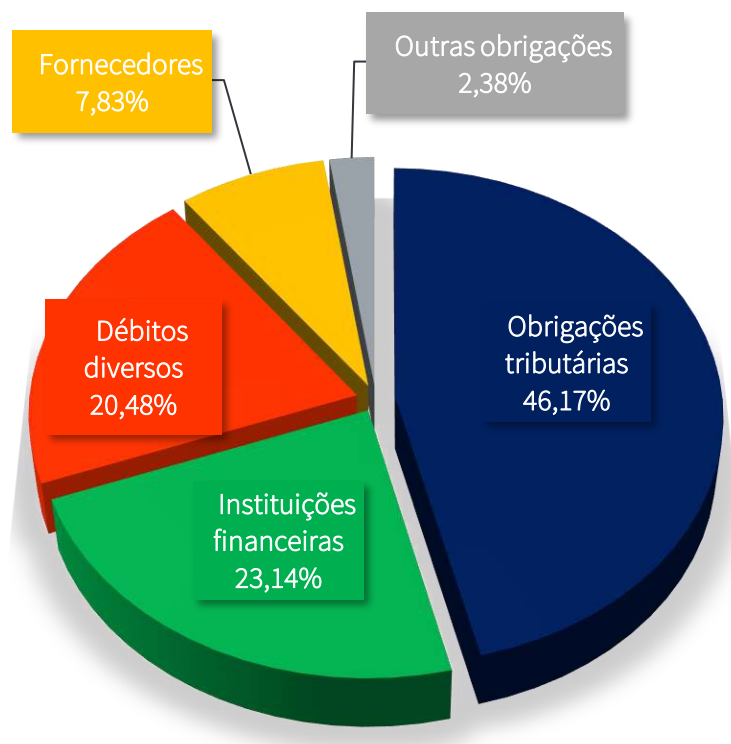

O **passivo total** (desconsiderando-se os valores referentes ao Patrimônio Líquido), em 30/06/2020, perfazia a monta de R\$ 12.836.377,84. No gráfico ao lado, apresenta-se a sua composição.

A maior quantia do passivo está concentrada sob a rubrica de **Obrigações tributárias**, no valor de R\$5.926.522,61. Quanto à dívida arrolada no processo de Recuperação Judicial, nota-se que os valores devidos concentram-se em **Instituições financeiras** e **Fornecedores**. O saldo relativo às *Instituições financeiras* era de R\$2.970.800,17 desde o mês de dezembro/2019, fato que comprova a inexistência de pagamentos pela Recuperanda desde o ajuizamento do procedimento recuperatório.

O saldo correspondente aos **Débitos diversos**, os quais estão inseridos no Passivo Não Circulante, não oscilou no período analisado e permaneceu sendo de R\$2.628.406,31. A conta é composta por valores referentes a empréstimos com instituições financeiras e parcelamentos com tributos e encargos sociais (PIS/COFINS, IRPJ/CSLL, INSS e FGTS).

Sob a rubrica **Outras obrigações** estão os saldos de salários, pró-labore, indenizações trabalhistas, provisão de férias e de 13º salário. Houve o decréscimo de 4,24% na conta em questão desde o mês de abril/2020.

4.3 Análise Financeira – Demonstração de Resultado

Apresenta-se abaixo a **Demonstração de Resultado do Exercício** referente aos meses de abril a junho de 2020:

	30/06/2020	AV%	AH% ¹	31/05/2020	30/04/2020
RECEITA LÍQUIDA DE VENDAS	427.817,70	100%	197,38%	85.854,39	143.864,37
Custo dos produtos e serviços vendidos	(254.872,31)	-59,57%	188,11%	(46.582,24)	(88.463,79)
LUCRO BRUTO	172.945,39	40,43%	212,17%	39.272,15	55.400,58
Despesas operacionais	(88.106,81)	-20,59%	148,85%	(30.764,10)	(35.406,09)
Despesas com pessoal	(175.792,17)	-41,09%	111,99%	(45.540,75)	(82.924,30)
Despesas administrativas	(27.717,96)	-6,48%	146,69%	(4.854,00)	(11.235,79)
Despesas financeiras	(28.718,18)	-6,71%	242,74%	(7.102,22)	(8.379,09)
Despesas tributárias	(6.647,41)	-1,55%	497,33%	(5.535,55)	(1.112,86)
RESULTADO DO EXERCÍCIO	(154.037,14)	-36,01%	84,13%	(54.524,47)	(83.657,55)

AV% - Análise vertical: demonstra a representatividade de cada rubrica perante a receita líquida de vendas;

AH%¹ - Análise horizontal: apresenta a variação entre abril/2020 e junho/2020 de cada rubrica.

4.3 Análise Financeira – Demonstração de Resultado



Até o mês de maio/20, pode-se observar que as **despesas incorridas** pela Recuperanda eram superiores às **receitas auferidas**. O cenário sofreu drástica transformação em junho/20, tal como demonstra o gráfico ao lado. Este foi o primeiro mês do ano em que **o valor das receitas superou o das despesas**.

Entre as despesas e custos listados na demonstração de resultado do exercício (DRE), o Custo dos Produtos e Serviços Vendidos e a **Despesa com pessoal** aparecem com maior proeminência perante o restante.

**Questionada sobre o aumento significativo observado nas receitas auferidas no mês de junho/2020, a Recuperanda mencionou que foram identificadas inconsistências na contabilização de tal rubrica. Até a data de finalização do presente relatório, a Empresa não disponibilizou demonstrativos contábeis retificados. O assunto será objeto de análise do próximo relatório mensal de atividades (RMA).*



RELATÓRIO DE ATIVIDADES

5. INFORMAÇÕES ADICIONAIS

- 5.1. Informações Adicionais
- 5.2. Plano de Recuperação Judicial

5.1 Informações Adicionais



Conforme registros contábeis, há um saldo de **R\$ 217.357,16** em aberto, referente a **ICMS**.

Com base no relatório da Receita Federal (“e-CAC”), emitido em 15/09/2020, os seguintes tributos estavam pendentes de pagamento:

- **INSS:** R\$ 597.510,37;
- **CSRF:** R\$ 179,91;
- **PIS/COFINS:** R\$ 50.327,90;
- **IRRF:** R\$ 17.547,05.

Além destes, a Recuperanda possui débitos tributários inscritos em **dívida ativa**, os quais somam aproximadamente o montante de **R\$ 8.995.780,24**.



A Recuperanda não adquiriu novos **ativos imobilizados** ou novos **empréstimos** entre os meses de abril e junho/2020.



Com exceção dos tributos, a Recuperanda vem conseguindo cumprir com os seus prazos de pagamentos de **despesas correntes** como salários, água, fornecedores e demais valores não sujeitos à Recuperação Judicial.



Os **honorários** fixados em favor da Administração Judicial, os quais devem ser pagos desde a assunção do encargo, somente foram pagos pela Recuperanda a partir do mês de junho/2020. Dessa forma, estão em aberto os valores devidos de janeiro/2020 até maio/2020, totalizando a quantia em aberto de **R\$ 12.500,00**.

5.1 Informações Adicionais

Cumprindo com seu desiderato, a Administração Judicial constatou evidências que indicam a existência de **negócios conjuntos** entre as empresas *Incorpol Indústria e Comércio de Poltronas Ltda.* e *Stampa Metalúrgica EIRELI* (CNPJ nº 08.316.615/0001-33). A fim de esclarecer a exata dimensão da relação empresarial existente entre as entidades, esta Equipe Técnica solicitou documentos comprobatórios.

Até a finalização deste relatório, os documentos ainda não haviam sido disponibilizados. Desse modo, a Administração Judicial relegará a conclusão da análise para o próximo relatório de atividades da Recuperanda.



5.2 Plano de Recuperação Judicial

Apresenta-se abaixo um quadro resumo referente à **forma de pagamento dos credores** prevista no plano de recuperação apresentado pela Recuperanda:

CLASSE	DESÁGIO	CARÊNCIA	PRAZO	ENCARGOS	PARCELAS
CLASSE I TRABALHISTAS	Sem deságio	Não se aplica	O pagamento irá iniciar no primeiro mês após o trânsito em julgado da homologação do Plano de Recuperação Judicial publicado no Diário da Justiça Eletrônica do TJRS.	Sem encargos	Total da Classe será pago em 24 parcelas iguais.
CLASSE II GARANTIA REAL	Deságio de 45%	25 meses	O primeiro vencimento será no 25º mês após o trânsito em julgado da decisão de homologação do plano de recuperação.	TR + 2% a.a.	Total da Classe será pago em 144 parcelas mensais, sucessivas e crescentes.
CLASSE III QUIROGRAFÁRIOS	Deságio de 60%	25 meses	O primeiro vencimento será no 25º mês após o trânsito em julgado da decisão de homologação do plano de recuperação.	TR + 2% a.a.	Total da Classe será pago em 144 parcelas mensais, sucessivas e crescentes.
CLASSE IV ME/ EPP	Deságio de 20%	25 meses	O primeiro vencimento será no 25º mês após o trânsito em julgado da decisão de homologação do plano de recuperação.	TR + 2% a.a.	Total da Classe será pago em 120 parcelas mensais e sucessivas.

5.2 Plano de Recuperação Judicial

O quadro apresentado na página anterior trata-se de **breve resumo** em relação às condições de pagamento proposta pela Recuperanda.

O Plano de Recuperação Judicial acostado aos autos pode ser consultado em sua integralidade, através do **site**:

<https://preservacaodeempresas.com.br/site/empresa/88>

ou **aplicativo**:

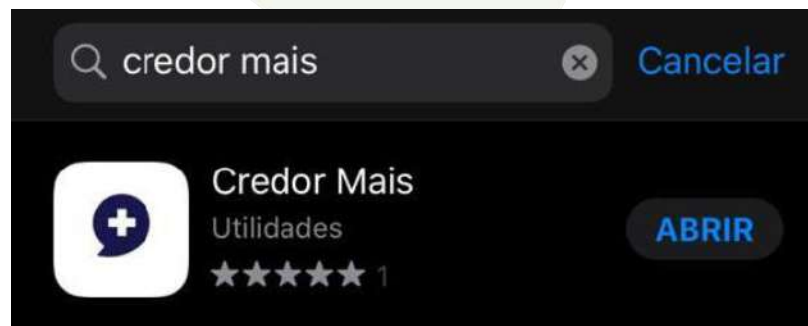

RELATÓRIO DE ATIVIDADES

6. REGISTRO FOTOGRAFICO

- 6.1 Registro Fotográfico

• 6.1 Registro **Fotográfico**



Produtos prontos expostos



Galpão Fabril



Galpão Fabril



Galpão Fabril

• 6.1 Registro **Fotográfico**



Produto pronto



Maquinário



Insumos



Caminhão de transporte

RELATÓRIO DE ATIVIDADES

7. ANEXOS

- 7.1 Balancetes assinados

Reduzido	Nome da conta	Saldo atual
90000	ATIVO	7.080.701,80DB
90001	CIRCULANTE	1.104.419,00DB
90002	DISPONIVEL	9.807,99DB
90003	CAIXA	9.459,68DB
744	Caixa	9.459,68DB
90004	BANCOS C/MOVIMENTO	348,31DB
3031	Banco Daycoval	345,33DB
3454	Banco Sicredi C/Movimento	2,98DB
90007	CRÉDITOS	1.021.765,91DB
90008	CLIENTES	182.336,85DB
3388	Banco Daycoval Tit. Descontados	263.160,90CR
3402	Solei Tit. Descontados	15.409,12CR
4435	AGILEXPORT LTDA - ME	8.232,00DB
4460	BAU TARUMA E IMPLEMENTOS RODOVIARIOS LTD	346,50DB
4410	BRASSUD INDUSTRIA E COMERCIO DE IMPLEMEN	100,00DB
100035	INSTALADORA SAO MARCOS LTDA	3.216,66DB
3894	ITALBUS CARROCERIAS DE ONIBUS LTDA	412.428,99DB
4464	MA A MARQUES ME	3.885,00DB
100732	MARCOPOLO S.A.	10.199,40DB
4243	NATALIN MOTOR HOMES LTDA	15.409,12DB
4465	PROTESUL VIGILANCIA CAXIENSE LTDA	2.810,00DB
100881	SAN MARINO ONIBUS E IMP.LTDA	4.279,20DB
90011	PREVISÃO P/DEVEDORES DUVIDOSOS	712.592,72DB
3787	COMIL CARROCERIAS E ONIBUS LTDA	712.592,72DB
90012	IMPOSTOS A RECUPERAR	126.836,34DB
804	ICMS a Recuperar	7.723,77DB
811	IRPJ/CSSL a Recuperar	1.710,95DB
2593	IPI a Recuperar	6.792,61DB
3057	INSS a Recuperar	92.669,47DB
3631	Cofins/PIS a Recuperar	17.939,54DB
90060	ESTOQUES	72.845,10DB
90061	ESTOQUES	72.845,10DB
2630	Materia Prima	72.845,10DB
90067	ATIVO NAO-CIRCULANTE	5.976.282,80DB
90068	INVESTIMENTOS	3.700,00DB
90069	INVESTIMENTOS FINANCEIROS	3.700,00DB
2600	Acoes CRT	3.700,00DB
90071	IMOBILIZADO	8.717.213,00DB
90072	IMOBILIZADO TÉCNICO	7.618.921,88DB
2601	Instalacoes	29.194,24DB
879	Maquinas e Equipamentos	1.633.887,65DB
2163	Marcas e Patentes	2.653,73DB
885	Moveis e Utensilios	112.811,71DB
2707	Imoveis	1.981.046,78DB
.922	Terrenos	2.707.277,50DB
900	Veiculos	625.883,44DB

Reduzido	Nome da conta	Saldo atual
2631	Equip.Sist.de Informatica	74.734,58DB
2632	Ferramentas	451.432,25DB
3693	IMOBILIZADO FINANCEIRO	1.098.291,12DB
3694	Maquinas e Equipamentos	550.778,09DB
3695	Pavilhao	547.513,03DB
90073	DEPRECIACÃO ACUMULADA	2.773.038,83CR
90074	DEPRECIACAO ACUMULADA	2.773.038,83CR
939	Deprec.Acumul.de Ferramentas	345.924,81CR
945	Deprec.Acumul.de Instalacoes	25.094,24CR
951	Deprec.Acumul.de Maq.e Equipamentos	1.455.300,53CR
968	Deprec.Acumul.de Moveis Utensilios	55.609,41CR
981	Deprec.Acumul.de Veiculos	560.978,20CR
2633	Dep.Acum.S/Equip.Sist.Informatica	74.634,58CR
2708	Deprec.Acumul.S/Predio	255.497,06CR
90088	SISTEMAS DE SOFTWARE	28.408,63DB
90089	SISTEMAS DE SOFTWARE	28.408,63DB
3691	Software	28.408,63DB
90075	PASSIVO	7.080.701,80CR
90076	CIRCULANTE	10.149.397,64CR
90077	EXIGIVEL	10.149.397,64CR
90078	FORNECEDORES	984.768,17CR
500400	ACRILYS DO BRASIL LAMINADOS PLASTICOS LT	1.183,83CR
500528	ARSYSTEM AUTOMAÇÕES INDUSTRIAIS LTDA	643,82CR
500454	BLUFIX INDUSTRIA E COMERCIO LTDA	7.349,57CR
500932	CODECA CIA DESENVOLVIMENTO CAXIAS DO SUL	214,93CR
500834	EMERCOR EMERGENCIAS MEDICAS	113,60CR
500734	EXPRESS BUFFETS EMPRESARIAIS LTDA	690,40CR
500466	FUSOPAR INDUSTRIA COMERCIO PARAFUSOS LTD	47,20CR
500894	IND METALURGICA FAMM LTDA	211,50CR
500457	J.R. AVIAMENTOS LTDA	1.358,55CR
500410	MACROSUL BORRACHAS E PARAFUSOS LTDA	82,22CR
500390	MEINCOL S/A DISTRIBUIDORA DE AÇOS	65.259,22CR
500705	METALURGICA CRIPPA LTDA	6.744,08CR
500775	PILATI COMERCIO DE PRODUTOS HIGIENICOS	44.973,00CR
500535	PLASTICOS CARAJAS LTDA	15.890,03CR
500646	RISCO ZERO-SUORTE CONECTIVO E SEGUR E	568,62CR
500403	ULTRAPOXI PINTURAS INDUSTRIAIS LTDA	29.442,27CR
500358	VENETO TRANSPORTES LTDA	110,01CR
503808	ACOPLANO COM DE ACOS LTDA	37.647,80CR
505900	AD & G TREINAMENTO E DESENVOLVIMENTO GER	160,00CR
504406	COMERCIAL DE TECIDOS PERINI LTDA	565,78CR
504411	DEBIASI & MENEGOTTO ADVOCACIA EMPRESARIA	33.826,00CR
504466	DORVO INDUSTRIA COMERCIO LTDA	127.924,61CR
507360	ESPUMATEC IND.COM.DE COMPONENTES LTDA	49.089,41CR
506630	GRANDPLAST IND. E COM. DE PLASTICOS LTDA	36.864,55CR
505951	HIGIENIZA COM DE DESCARTAVEIS LTDA	700,85CR
504474	INDUSTRIA METALURGICA RUBIZZA LTDA	8.551,32CR
507944	INDUSTRIAL NOVA GERACAO LTDA	1.118,24CR
505907	MANUFATURA PELES FLORENSE LTDA	613,80CR
504222	METALURGICA COSBI LTDA	833,00CR
507587	MORAIS VIEZZER BUSIN E LANER ADVOGACIA	149.222,88CR
507343	NEGRELLO & NEGRELLO SOCIEDADE DE ADVOGAD	248.307,75CR
508056	ORGAPLAN ASSESSORIA E CONTABILIDADE LTDA	94.200,00CR

Reduzido	Nome da conta	Saldo atual
503518	PENSAR INFORMATICA LTDA	1.201,28CR
505605	PRECISÃO CONSERVAÇÃO E LIMPEZA LTDA	6.398,09CR
503471	PRO-SALUTE SERVIÇOS PARA A SAÚDE	1.028,22CR
503426	PROTEC TECNOLOGIA EM SEGURANÇA ELETRONIC	512,00CR
508018	REBUILD CONSULTORIA EMPRESARIAL LTDA	8.000,00CR
504124	SERASA S/A	1.674,21CR
503523	SERVICE INDUSTRIA METALURGICA LTDA	530,52CR
504123	SIESCON PROCESSAMENTO DE DADOS LTDA	415,00CR
507999	SOLEI SERVIÇOS FINANCEIROS LTDA	500,00CR
508098	TOMASI LOGISTICA LTDA.	0,01CR
90014	OBRIGACOES FISCAIS	2.595.914,40CR
2217	Cofins a Recolher	1.676.759,46CR
997	IPI a Recolher	93.198,40CR
1005	ICMS a Recolher	205.180,98CR
1011	IRF a Recolher	232.422,73CR
1034	Pis Cofins e Cssl a Recolher	7.053,08CR
1041	Pis s/fat. a Recolher	358.306,58CR
1057	Provisao P/Contribuicao Social	8.622,44CR
1063	Provisao P/Imposto de Renda	14.370,73CR
90015	ENCARGOS SOCIAIS A PAGAR	3.279.317,74CR
1070	Contrib. Sindical a Recolher	137,75CR
1086	FGTS a Recolher	105.846,79CR
1092	INSS a Recolher	3.173.333,20CR
90016	OUTRAS OBRIGACOES A PAGAR	318.597,16CR
1123	Ordenados e Salarios a Pagar	38.748,09CR
1130	Pro-labore a Pagar	3.484,36CR
2610	Indeniz.Trabalhistas a Pagar	193.450,19CR
3623	Provisao de Férias a Pagar	64.756,59CR
3624	Provisao de 13 Salario a Pagar	18.157,93CR
90017	INSTITUICOES FINANCEIRAS	2.970.800,17CR
1152	Banco Santander C/Emprestimo	702.039,86CR
2393	Banco do Brasil C/Emprestimo	291.739,78CR
2709	Banrisul C/Emprestimo	1.429.338,82CR
3657	Banco Itau C/Emprestimo	758.881,80CR
3778	Juros a Amortizar	211.200,09DB
90020	EXIGIVEL A LONGO PRAZO	2.628.406,31CR
90021	DEBITOS	2.628.406,31CR
90022	DEBITOS DIVERSOS	2.628.406,31CR
3617	INSS Parcelamento	438.790,16CR
3654	Banco BRDE	1.310.428,18CR
3668	Parcelamentos (Cofins- Pis- IRPJ- Cssl)	667.258,69CR
3676	Banco Bradesco C/Emprestimo	172.982,02CR
3680	FGTS Parcelamento	103.731,01CR
3771	Banco Mercedes Benz s/a	6.536,64CR
3779	Juros a Amortizar	71.320,39DB
90023	RESULTADO DE EXERCICIOS FUTUROS	0,00
90026	PATRIMONIO LIQUIDO	5.697.102,15DB
90027	CAPITAL E RESERVAS	5.697.102,15DB
90028	CAPITAL SOCIAL	750.000,00CR
1169	Capital Social	750.000,00CR

Reduzido	Nome da conta	Saldo atual
90032	LUCROS ACUMULADOS	6.447.102,15DB
1229	Prejuizos Acumulados	6.447.102,15DB
90033	RECEITAS	1.067.308,10CR
90034	RECEITAS OPERACIONAIS	1.067.308,10CR
90035	RECEITAS DE VENDAS	1.067.308,10CR
90036	RECEITA BRUTA	1.219.788,95CR
1235	Vendas de Mercadorias	1.170.578,21CR
1241	Prestacao de Servicos	4.458,67CR
2597	Industrializacao P/Encomenda	44.752,07CR
90037	DEDUCOES S/RECEITAS	152.480,85DB
2201	Cofins	39.369,97DB
1258	IPI S/Vendas	3.801,43DB
1264	ICMS S/Vendas	100.628,88DB
1287	Devoluções de Vendas	133,14DB
1293	Pis S/faturamento	8.547,43DB
90038	CUSTOS	1.245.584,95DB
90039	CUSTO DOS PRODUTOS VENDIDOS	616.221,04DB
90040	CUSTO DOS PRODUTOS VENDIDOS	616.221,04DB
90041	CUSTO DOS PRODUTOS VENDIDOS	616.221,04DB
1324	Estoque Final	175.691,08CR
1318	Estoque Inicial	200.991,10DB
1331	ICMS S/Compras	51.020,24CR
1347	Mercadorias	19.717,96DB
2598	IPI S/Compras	376,11CR
2678	Industrializacao P/Encomenda	275.811,68DB
2683	Materia Prima	343.093,36DB
1519	Frete e Carretos	3.694,37DB
90042	DESPESAS GERAIS	629.363,91DB
90043	DESPESAS OPERACIONAIS	629.363,91DB
90044	DESPESAS OPERACIONAIS	171.310,14DB
1353	Telefone	8.519,64DB
1382	Assinat.e Mensalidades	830,59DB
1407	Combust.e Lubrificantes	5.945,27DB
2223	Agua	4.169,92DB
1459	Despesas C/Veiculos	1.617,00DB
1471	Despesas de Cartorio	768,15DB
1554	Material de Uso e Consumo	13.573,26DB
1561	Material de Expediente	3.337,40DB
1614	Seguros	4.568,24DB
1621	Serv.Prest. P/Terceiros	109.766,37DB
2684	Energia Eletrica	18.214,30DB
90045	DESPESAS C/PESSOAL	352.872,72DB
1650	Assistencia Medica	18.450,28DB
1666	Encargos Sociais	57.275,51DB
1672	FGTS	16.786,85DB
1732	Salarios e Ordenados	204.352,49DB
1749	Depesas C/Alimentacao	4.352,51DB
3699	Farmacia	917,63DB
3625	Provisao de Ferias	22.907,24DB

Reduzido	Nome da conta	Saldo atual
3626	Provisao de 13 Salario	18.157,93DB
3640	Transporte de Funcionarios	9.672,28DB
90046	DESPESAS ADMINISTRATIVAS	44.935,96DB
1761	Encargos Sociais	3.234,80DB
1784	Pro-labore	16.174,00DB
3619	Assistencia Medica	25.527,16DB
90047	DESPESAS FINANCEIRAS	58.204,75DB
1809	Despesas Bancarias	3.938,82DB
1815	Despesas Financeiras	54.265,93DB
90049	DESPESAS TRIBUTARIAS	2.040,34DB
1896	Impostos e Taxas	2.040,34DB
90087	LUCRO OPERACIONAL	178.276,85DB
90086	PREJUIZO LIQUIDO DO PERIODO	178.276,85DB
90058	APURAÇÃO DO RESULTADO	83.657,55CR
90059	Apuração Resultado	83.657,55CR
90079	Apuracao do Resultado	83.657,55CR
90080	Apuracao do Resultado	83.657,55CR
2097	Apuracao do resultado	83.657,55CR

INCORPOL INDUSTRIA E COMERCIO DE POLTRON
94338753000155
ELVIO RAMIRO FIORIO DOS SANTOS
Administrador

PEDRO JOSE VIEZZER
Av. Júlio de Castilhos, 1401 5º andar
Caxias do Sul - RS
Téc. Cont. CRC-RS 24-140 CPF: 152.125.210-68
Fone: (54) 3214-1055

Reduzido	Nome da conta	Saldo atual
90000	ATIVO	7.062.869,06DB
90001	CIRCULANTE	1.086.586,26DB
90002	DISPONIVEL	10.035,89DB
90003	CAIXA	9.978,14DB
744	Caixa	9.978,14DB
90004	BANCOS C/MOVIMENTO	57,75DB
3031	Banco Daycoval	28,48DB
3454	Banco Sicredi C/Movimento	29,27DB
90007	CRÉDITOS	996.421,52DB
90008	CLIENTES	156.992,46DB
3388	Banco Daycoval Tit. Descontados	204.187,33CR
3402	Solei Tit. Descontados	2.406,56CR
4435	AGILEXPORT LTDA - ME	8.232,00DB
4460	BAU TARUMA E IMPLEMENTOS RODOVIARIOS LTD	346,50DB
3894	ITALBUS CARROCERIAS DE ONIBUS LTDA	348.003,40DB
100732	MARCOPOLO S.A.	828,90DB
4243	NATALIN MOTOR HOMES LTDA	2.406,56DB
100881	SAN MARINO ONIBUS E IMP.LTDA	3.768,99DB
90011	PREVISÃO P/DEVEDORES DUVIDOSOS	712.592,72DB
3787	COMIL CARROCERIAS E ONIBUS LTDA	712.592,72DB
90012	IMPOSTOS A RECUPERAR	126.836,34DB
804	ICMS a Recuperar	7.723,77DB
811	IRPJ/CSSL a Recuperar	1.710,95DB
2593	IPI a Recuperar	6.792,61DB
3057	INSS a Recuperar	92.669,47DB
3631	Cofins/PIS a Recuperar	17.939,54DB
90060	ESTOQUES	80.128,85DB
90061	ESTOQUES	80.128,85DB
2630	Materia Prima	80.128,85DB
90067	ATIVO NAO-CIRCULANTE	5.976.282,80DB
90068	INVESTIMENTOS	3.700,00DB
90069	INVESTIMENTOS FINANCEIROS	3.700,00DB
2600	Acoes CRT	3.700,00DB
90071	IMOBILIZADO	8.717.213,00DB
90072	IMOBILIZADO TÉCNICO	7.618.921,88DB
2601	Instalacoes	29.194,24DB
879	Maquinas e Equipamentos	1.633.887,65DB
2163	Marcas e Patentes	2.653,73DB
885	Moveis e Utensilios	112.811,71DB
2707	Imoveis	1.981.046,78DB
922	Terrenos	2.707.277,50DB
900	Veiculos	625.883,44DB
2631	Equip.Sist.de Informatica	74.734,58DB
2632	Ferramentas	451.432,25DB
3693	IMOBILIZADO FINANCEIRO	1.098.291,12DB

Reduzido	Nome da conta	Saldo atual
3694	Maquinas e Equipamentos	
3695	Pavilhao	550.778,09DB
		547.513,03DB
90073	DEPRECIACÃO ACUMULADA	2.773.038,83CR
90074	DEPRECIACAO ACUMULADA	2.773.038,83CR
939	Deprec.Acumul.de Ferramentas	345.924,81CR
945	Deprec.Acumul.de Instalacoes	25.094,24CR
951	Deprec.Acumul.de Maq.e Equipamentos	1.455.300,53CR
968	Deprec.Acumul.de Moveis Utensilios	55.609,41CR
981	Deprec.Acumul.de Veiculos	560.978,20CR
2633	Dep.Acum.S/Equip.Sist.Informatica	74.634,58CR
2708	Deprec.Acumul.S/Predio	255.497,06CR
90088	SISTEMAS DE SOFTWARE	28.408,63DB
90089	SISTEMAS DE SOFTWARE	28.408,63DB
3691	Software	28.408,63DB
90075	PASSIVO	7.062.869,06CR
90076	CIRCULANTE	10.186.088,37CR
90077	EXIGIVEL	10.186.088,37CR
90078	FORNECEDORES	1.012.442,11CR
500400	ACRILYS DO BRASIL LAMINADOS PLASTICOS LT	1.183,83CR
500528	ARSYSTEM AUTOMAÇÕES INDUSTRIAIS LTDA	643,82CR
500454	BLUFIX INDUSTRIA E COMERCIO LTDA	8.442,48CR
500420	CIRNA INDUSTRIA DE PLASTICOS E MOLDES LT	32,30CR
500932	CODECA CIA DESENVOLVIMENTO CAXIAS DO SUL	214,93CR
500834	EMERCOR EMERGENCIAS MEDICAS	113,60CR
500734	EXPRESS BUFFETS EMPRESARIAIS LTDA	664,43CR
500029	EXPRESSO SÃO MIGUEL LTDA	121,00CR
500466	FUSOPAR INDUSTRIA COMERCIO PARAFUSOS LTD	159,50CR
500894	IND METALURGICA FAMM LTDA	363,78CR
500457	J.R. AVIAMENTOS LTDA	378,55CR
500885	LIBERGAS COM DE GAS LTDA	117,00CR
500410	MACROSUL BORRACHAS E PARAFUSOS LTDA	309,41CR
500390	MEINCOL S/A DISTRIBUIDORA DE AÇOS	65.259,22CR
500705	METALURGICA CRIPPA LTDA	6.744,08CR
500775	PILATI COMERCIO DE PRODUTOS HIGIENICOS	44.973,00CR
500535	PLASTICOS CARAJAS LTDA	15.890,03CR
500523	RAPIDO ABC TRANSPORTES LTDA	193,18CR
500646	RISCO ZERO-SUPORTE CONECTIVO E SEGUR E	859,79CR
500802	RTR ROLOFF TRANSPORTES RODOVIARIOS LTDA	306,65CR
500618	SERRANA INFORMATICA LTDA	1.353,00CR
500415	TECNOMOLA INDUSTRIA DE MOLAS LTDA	1.574,00CR
500403	ULTRAPOXI PINTURAS INDUSTRIAIS LTDA	31.098,58CR
500358	VENETO TRANSPORTES LTDA	110,01CR
503808	ACOPLANO COM DE ACOS LTDA	37.647,80CR
505900	AD & G TREINAMENTO E DESENVOLVIMENTO GER	160,00CR
504515	BELMAN COMERCIO DE ACOS LTDA.	255,00CR
504406	COMERCIAL DE TECIDOS PERINI LTDA	565,78CR
504411	DEBIASI & MENEGOTTO ADVOCACIA EMPRESARIA	33.826,00CR
504466	DORVO INDUSTRIA COMERCIO LTDA	131.478,03CR
507360	ESPUIMATEC IND.COM.DE COMPONENTES LTDA	50.473,97CR
506630	GRANDPLAST IND. E COM. DE PLASTICOS LTDA	38.127,51CR
505951	HIGIENIZA COM DE DESCARTAVEIS LTDA	137,30CR
504474	INDUSTRIA METALURGICA RUBIZZA LTDA	9.836,36CR
507944	INDUSTRIAL NOVA GERACAO LTDA	1.118,24CR
505907	MANUFATURA PELES FLORENSE LTDA	1.219,77CR

Reduzido	Nome da conta	Saldo atual
506925	MARIN COMERCIO DE FIXADORES LTDA ME	
507846	MASTERPOXI PINTURAS EM EPOXI IND E SERVI	221,76CR
507711	MAURO JULIO BATASSINI ME	562,00CR
504222	METALURGICA COSBI LTDA	320,00CR
507587	MORAIS VIEZZER BUSIN E LANER ADVOGACIA	1.050,10CR
507343	NEGRELLO & NEGRELLO SOCIEDADE DE ADVOGAD	149.222,88CR
508056	ORGAPLAN ASSESSORIA E CONTABILIDADE LTDA	248.307,75CR
503518	PENSAR INFORMATICA LTDA	94.200,00CR
505605	PRECISÃO CONSERVAÇÃO E LIMPEZA LTDA	1.201,28CR
503471	PRO-SALUTE SERVIÇOS PARA A SAÚDE	6.398,09CR
503426	PROTEC TECNOLOGIA EM SEGURANÇA ELETRONIC	954,92CR
508018	REBUILD CONSULTORIA EMPRESARIAL LTDA	879,00CR
504124	SERASA S/A	17.173,61CR
503523	SERVICE INDUSTRIA METALURGICA LTDA	1.674,21CR
504123	SIESCON PROCESSAMENTO DE DADOS LTDA	1.282,16CR
507104	SOBRAL & SOBRAL IND. METALURGICA LTDA.	415,00CR
507999	SOLEI SERVIÇOS FINANCEIROS LTDA	312,00CR
504298	SUPERACO IND. COM. LTDA	500,00CR
		1.815,42CR
90014	OBRIGACOES FISCAIS	
2217	Cofins a Recolher	2.602.506,15CR
997	IPI a Recolher	1.678.864,49CR
1005	ICMS a Recolher	93.198,40CR
1011	IRF a Recolher	208.518,58CR
1034	Pis Cofins e Cssl a Recolher	232.999,88CR
1041	Pis s/fat. a Recolher	7.159,92CR
1057	Provisao P/Contribuicao Social	358.771,71CR
1063	Provisao P/Imposto de Renda	8.622,44CR
		14.370,73CR
90015	ENCARGOS SOCIAIS A PAGAR	
1070	Contrib. Sindical a Recolher	3.292.539,92CR
1086	FGTS a Recolher	130,27CR
1092	INSS a Recolher	108.044,18CR
		3.184.365,47CR
90016	OUTRAS OBRIGACOES A PAGAR	
1117	Outras Obrigacoes a Pagar	307.800,02CR
1123	Ordenados e Salarios a Pagar	4.569,72CR
1130	Pro-labore a Pagar	23.381,23CR
2610	Indeniz.Trabalhistas a Pagar	3.484,36CR
3623	Provisao de Ferias a Pagar	193.450,19CR
3624	Provisao de 13 Salario a Pagar	64.756,59CR
		18.157,93CR
90017	INSTITUICOES FINANCEIRAS	
1152	Banco Santander C/Emprestimo	2.970.800,17CR
2393	Banco do Brasil C/Emprestimo	702.039,86CR
2709	Banrisul C/Emprestimo	291.739,78CR
3657	Banco Itau C/Emprestimo	1.429.338,82CR
3778	Juros a Amortizar	758.881,80CR
		211.200,09DB
90020	EXIGIVEL A LONGO PRAZO	
		2.628.406,31CR
90021	DEBITOS	
		2.628.406,31CR
90022	DEBITOS DIVERSOS	
3617	INSS Parcelamento	2.628.406,31CR
3654	Banco BRDE	438.790,16CR
3668	Parcelamentos (Cofins-, Pis- IRPJ- Cssl)	1.310.428,18CR
3676	Banco Bradesco C/Emprestimo	667.258,69CR
3680	FGTS Parcelamento	172.982,02CR
3771	Banco Mercedes Benz s/a	103.731,01CR
3779	Juros a Amortizar	6.536,64CR
		71.320,39DB

Reduzido	Nome da conta	Saldo atual
90023	RESULTADO DE EXERCICIOS FUTUROS	0,00
90026	PASSIVO A DESCOBERTO	5.751.625,62DB
90027	CAPITAL E RESERVAS	5.751.625,62DB
90028	CAPITAL SOCIAL	750.000,00CR
1169	Capital Social	750.000,00CR
90032	LUCROS ACUMULADOS	6.501.625,62DB
1229	Prejuizos Acumulados	6.501.625,62DB
90033	RECEITAS	1.153.162,49CR
90034	RECEITAS OPERACIONAIS	1.153.162,49CR
90035	RECEITAS DE VENDAS	1.153.162,49CR
90036	RECEITA BRUTA	1.316.504,95CR
1235	Vendas de Mercadorias	1.267.101,15CR
1241	Prestacao de Servicos	4.651,73CR
2597	Industrializacao P/Encomenda	44.752,07CR
90037	DEDUCOES S/RECEITAS	163.342,46DB
2201	Cofins	41.949,58DB
1258	IPI S/Vendas	3.801,43DB
1264	ICMS S/Vendas	108.350,84DB
1287	Devoluções de Vendas	133,14DB
1293	Pis S/faturamento	9.107,47DB
90038	CUSTOS	1.385.962,81DB
90039	CUSTO DOS PRODUTOS VENDIDOS	662.803,28DB
90040	CUSTO DOS PRODUTOS VENDIDOS	662.803,28DB
90041	CUSTO DOS PRODUTOS VENDIDOS	662.803,28DB
1324	Estoque Final	182.974,83CR
1318	Estoque Inicial	200.991,10DB
1331	ICMS S/Compras	55.404,60CR
1347	Mercadorias	21.231,13DB
2598	IPI S/Compras	376,11CR
2678	Industrializacao P/Encomenda	301.469,75DB
2683	Materia Prima	373.456,96DB
1519	Frete e Carretos	4.409,88DB
90042	DESPESAS GERAIS	723.159,53DB
90043	DESPESAS OPERACIONAIS	723.159,53DB
90044	DESPESAS OPERACIONAIS	202.074,24DB
1353	Telefone	9.020,53DB
1382	Assinat.e Mensalidades	830,59DB
1407	Combust.e Lubrificantes	7.476,72DB
2223	Agua	4.169,92DB
1459	Despesas C/Veiculos	1.617,00DB
1471	Despesas de Cartorio	768,15DB
1554	Material de Uso e Consumo	13.853,36DB
1561	Material de Expediente	3.337,40DB
1614	Seguros	5.138,40DB
1621	Serv.Prest. P/Terceiros	133.010,30DB
2684	Energia Eletrica	22.851,87DB

Reduzido	Nome da conta	Saldo atual
90045	DESPESAS C/PESSOAL	
1650	Assistencia Medica	398.413,47DB
1666	Encargos Sociais	23.036,94DB
1672	FGTS	64.583,17DB
1732	Salarios e Ordenados	18.984,24DB
1749	Depesas C/Alimentacao	231.819,92DB
3699	Farmacia	5.296,95DB
3625	Provisao de Ferias	1.054,74DB
3626	Provisao de 13 Salario	22.907,24DB
3640	Transporte de Funcionarios	18.157,93DB
		12.572,34DB
90046	DESPESAS ADMINISTRATIVAS	
1761	Encargos Sociais	49.789,96DB
1784	Pro-labore	4.043,80DB
3619	Assistencia Medica	20.219,00DB
		25.527,16DB
90047	DESPESAS FINANCEIRAS	
1809	Despesas Bancarias	65.306,97DB
1815	Despesas Financeiras	6.000,24DB
		59.306,73DB
90049	DESPESAS TRIBUTARIAS	
1896	Impostos e Taxas	7.574,89DB
		7.574,89DB
90087	LUCRO OPERACIONAL	
		232.800,32DB
90086	PREJUIZO LIQUIDO DO PERIODO	
2097	Apuracao do resultado	232.800,32DB
		138.181,02CR

INCORPOL INDUSTRIA E COMERCIO DE POLTRON
94338753000155
ELVIO RAMIRO FIORIO DOS SANTOS
Administrador

PEDRO JOSE VIEZZER

Av. Júlio de Castilhos, 1401 5º andar
Caxias do Sul - RS

Téc. Cont. CRC-RS 24-140

CPF: 152.125.210-68

Fone: (54) 3214-1055

Reduzido	Nome da conta	Saldo atual
90000	ATIVO	6.942.059,76DB
90001	CIRCULANTE	965.776,96DB
90002	DISPONIVEL	14.712,78DB
90003	CAIXA	14.687,66DB
744	Caixa	14.687,66DB
90004	BANCOS C/MOVIMENTO	25,12DB
3031	Banco Daycoval	22,61DB
3454	Banco Sicredi C/Movimento	2,51DB
90007	CRÉDITOS	878.413,20DB
90008	CLIENTES	155.665,18DB
3388	Banco Daycoval Tit. Descontados	335.686,25CR
4435	AGILEXPORT LTDA - ME	8.232,00DB
101136	AGRALE S/A FABRICA 1	13,00DB
4460	BAU TARUMA E IMPLEMENTOS RODOVIARIOS LTD	346,50DB
4458	D A MARQUES E CIA LTDA - EPP	10.035,00DB
100035	INSTALADORA SAO MARCOS LTDA	1.306,46DB
3894	ITALBUS CARROCERIAS DE ONIBUS LTDA	446.385,28DB
100732	MARCOPOLO S.A.	696,52DB
969	MASCARELLO CARROCERIAS E ONIBUS LTDA	14.988,50DB
100881	SAN MARINO ONIBUS E IMP.LTDA	9.348,17DB
90011	PREVISÃO P/DEVEDORES DUVIDOSOS	712.592,72DB
3787	COMIL CARROCERIAS E ONIBUS LTDA	712.592,72DB
90013	ADIANTAMENTOS DIVERSOS	10.155,30DB
3513	Adiantamentos a Fornecedores	10.155,30DB
90060	ESTOQUES	72.650,98DB
90061	ESTOQUES	72.650,98DB
2630	Materia Prima	72.650,98DB
90067	ATIVO NAO-CIRCULANTE	5.976.282,80DB
90068	INVESTIMENTOS	3.700,00DB
90069	INVESTIMENTOS FINANCEIROS	3.700,00DB
2600	Acoes CRT	3.700,00DB
90071	IMOBILIZADO	8.717.213,00DB
90072	IMOBILIZADO TÉCNICO	7.618.921,88DB
2601	Instalacoes	29.194,24DB
879	Maquinas e Equipamentos	1.633.887,65DB
2163	Marcas e Patentes	2.653,73DB
885	Moveis e Utensilios	112.811,71DB
2707	Imoveis	1.981.046,78DB

Reduzido	Nome da conta	Saldo atual
922	Terrenos	2.707.277,50DB
900	Veiculos	625.883,44DB
2631	Equip.Sist.de Informatica	74.734,58DB
2632	Ferramentas	451.432,25DB
3693	IMOBILIZADO FINANCEIRO	1.098.291,12DB
3694	Maquinas e Equipamentos	550.778,09DB
3695	Pavilhao	547.513,03DB
90073	DEPRECIACÃO ACUMULADA	2.773.038,83CR
90074	DEPRECIACAO ACUMULADA	2.773.038,83CR
939	Deprec.Acumul.de Ferramentas	345.924,81CR
945	Deprec.Acumul.de Instalacoes	25.094,24CR
951	Deprec.Acumul.de Maq.e Equipamentos	1.455.300,53CR
968	Deprec.Acumul.de Moveis Utensilios	55.609,41CR
981	Deprec.Acumul.de Veiculos	560.978,20CR
2633	Dep.Acum.S/Equip.Sist.Informatica	74.634,58CR
2708	Deprec.Acumul.S/Predio	255.497,06CR
90088	SISTEMAS DE SOFTWARE	28.408,63DB
90089	SISTEMAS DE SOFTWARE	28.408,63DB
3691	Software	28.408,63DB
90075	PASSIVO	6.942.059,76CR
90076	CIRCULANTE	10.207.971,53CR
90077	EXIGIVEL	10.207.971,53CR
90078	FORNECEDORES	1.005.569,66CR
500400	ACRILYS DO BRASIL LAMINADOS PLASTICOS LT	1.183,83CR
500528	ARSYSTEM AUTOMAÇÕES INDUSTRIAIS LTDA	691,14CR
500454	BLUFIX INDUSTRIA E COMERCIO LTDA	8.442,48CR
500420	CIRNA INDUSTRIA DE PLASTICOS E MOLDES LT	64,60CR
500932	CODECA CIA DESENVOLVIMENTO CAXIAS DO SUL	214,93CR
500834	EMERCOR EMERGENCIAS MEDICAS	113,60CR
500538	GAVI AUTOMOTIVA LTDA	81,50CR
500410	MACROSUL BORRACHAS E PARAFUSOS LTDA	346,49CR
500390	MEINCOL S/A DISTRIBUIDORA DE AÇOS	65.259,22CR
500705	METALURGICA CRIPPA LTDA	6.774,00CR
500775	PILATI COMERCIO DE PRODUTOS HIGIENICOS	44.973,00CR
500535	PLASTICOS CARAJAS LTDA	15.890,03CR
500523	RAPIDO ABC TRANSPORTES LTDA	193,00CR
500547	RAPIDO LABARCA TRANSPORTES LTDA	192,38CR
500646	RISCO ZERO-SUPORTE CONECTIVO E SEGUR E	568,62CR
500618	SERRANA INFORMATICA LTDA	1.353,00CR
500403	ULTRAPOXI PINTURAS INDUSTRIAIS LTDA	29.748,90CR
500698	VIA TEXTIL INDUSTRIA E COMERCIO LTDA	422,50CR
503808	ACOPLANO COM DE ACOS LTDA	37.647,80CR
505900	AD & G TREINAMENTO E DESENVOLVIMENTO GER	160,00CR
504515	BELMAN COMERCIO DE ACOS LTDA.	256,70CR
505478	COPHIEL CENTRAL CÓPIAS LTDA	72,60CR

Reduzido	Nome da conta	Saldo atual
504411	DEBIASI & MENEGOTTO ADVOCACIA EMPRESARIA	33.826,00CR
504466	DORVO INDUSTRIA COMERCIO LTDA	131.878,03CR
507360	ESPUMATEC IND.COM.DE COMPONENTES LTDA	50.641,60CR
506630	GRANDPLAST IND. E COM. DE PLASTICOS LTDA	37.803,90CR
505951	HIGIENIZA COM DE DESCARTAVEIS LTDA	306,05CR
504474	INDUSTRIA METALURGICA RUBIZZA LTDA	6.455,70CR
505907	MANUFATURA PELES FLORENSE LTDA	237,65CR
504222	METALURGICA COSBI LTDA	945,72CR
507587	MORAIS VIEZZER BUSIN E LANER ADVOGACIA	149.222,88CR
507343	NEGRELLO & NEGRELLO SOCIEDADE DE ADVOGAD	248.307,75CR
508056	ORGAPLAN ASSESSORIA E CONTABILIDADE LTDA	94.200,00CR
503518	PENSAR INFORMATICA LTDA	1.201,28CR
505605	PRECISÃO CONSERVAÇÃO E LIMPEZA LTDA	6.398,09CR
503471	PRO-SALUTE SERVIÇOS PARA A SAÚDE	320,94CR
503426	PROTEC TECNOLOGIA EM SEGURANÇA ELETRONIC	879,00CR
508018	REBUILD CONSULTORIA EMPRESARIAL LTDA	22.173,61CR
504124	SERASA S/A	1.674,21CR
503523	SERVICE INDUSTRIA METALURGICA LTDA	1.535,45CR
504123	SIESCON PROCESSAMENTO DE DADOS LTDA	415,00CR
507999	SOLEI SERVIÇOS FINANCEIROS LTDA	500,60CR
508126	SOUZA & CLEMES TRANSPORTES DE CARGAS ME	60,47CR
504298	SUPERACO IND. COM. LTDA	1.815,41CR
507578	TONI MADEIRAS E TRANSP. LTDA ME	120,00CR
90014	OBRIGACOES FISCAIS	2.620.914,56CR
2217	Cofins a Recolher	1.685.590,94CR
997	IPI a Recolher	93.864,12CR
1005	ICMS a Recolher	217.357,16CR
1011	IRF a Recolher	233.510,09CR
1034	Pis Cofins e Cssl a Recolher	7.351,35CR
1041	Pis s/fat. a Recolher	360.247,73CR
1057	Provisao P/Contribuicao Social	8.622,44CR
1063	Provisao P/Imposto de Renda	14.370,73CR
90015	ENCARGOS SOCIAIS A PAGAR	3.305.608,05CR
1070	Contrib. Sindical a Recolher	44,90CR
1086	FGTS a Recolher	110.227,04CR
1092	INSS a Recolher	3.195.336,11CR
90016	OUTRAS OBRIGACOES A PAGAR	305.079,09CR
1123	Ordenados e Salarios a Pagar	25.230,02CR
1130	Pro-labore a Pagar	3.484,36CR
2610	Indeniz.Trabalhistas a Pagar	193.450,19CR
3623	Provisao de Ferias a Pagar	64.756,59CR
3624	Provisao de 13 Salario a Pagar	18.157,93CR
90017	INSTITUICOES FINANCEIRAS	2.970.800,17CR
1152	Banco Santander C/Emprestimo	702.039,86CR
2393	Banco do Brasil C/Emprestimo	291.739,78CR
2709	Banrisul C/Emprestimo	1.429.338,82CR
3657	Banco Itau C/Emprestimo	758.881,80CR
3778	Juros a Amortizar	211.200,09DB
90020	EXIGIVEL A LONGO PRAZO	2.628.406,31CR

Reduzido	Nome da conta	Saldo atual
90021	DEBITOS	2.628.406,31CR
90022	DEBITOS DIVERSOS	2.628.406,31CR
3617	INSS Parcelamento	438.790,16CR
3654	Banco BRDE	1.310.428,18CR
3668	Parcelamentos (Cofins- Pis- IRPJ- Cssl)	667.258,69CR
3676	Banco Bradesco C/Emprestimo	172.982,02CR
3680	FGTS Parcelamento	103.731,01CR
3771	Banco Mercedes Benz s/a	6.536,64CR
3779	Juros a Amortizar	71.320,39DB
90023	RESULTADO DE EXERCICIOS FUTUROS	0,00
90026	PASSIVO A DESCOBERTO	5.894.318,08DB
90027	CAPITAL E RESERVAS	5.894.318,08DB
90028	CAPITAL SOCIAL	750.000,00CR
1169	Capital Social	750.000,00CR
90032	LUCROS ACUMULADOS	6.644.318,08DB
1229	Prejuizos Acumulados	6.644.318,08DB
90033	RECEITAS	427.817,70CR
90034	RECEITAS OPERACIONAIS	427.817,70CR
90035	RECEITAS DE VENDAS	427.817,70CR
90036	RECEITA BRUTA	490.174,63CR
1235	Vendas de Mercadorias	486.517,83CR
1241	Prestacao de Servicos	3.656,80CR
90037	DEDUCOES S/RECEITAS	62.356,93DB
2201	Cofins	17.980,07DB
1258	IPI S/Vendas	1.107,67DB
1264	ICMS S/Vendas	39.365,63DB
1293	Pis S/faturamento	3.903,56DB
90038	CUSTOS	581.854,84DB
90039	CUSTO DOS PRODUTOS VENDIDOS	254.872,31DB
90040	CUSTO DOS PRODUTOS VENDIDOS	254.872,31DB
90041	CUSTO DOS PRODUTOS VENDIDOS	254.872,31DB
1324	Estoque Final	72.650,98CR
1318	Estoque Inicial	102.845,98DB
1331	ICMS S/Compras	16.216,18CR
1347	Mercadorias	6.527,07DB
2598	IPI S/Compras	98,07CR
2678	Industrializacao P/Encomenda	125.176,83DB
2683	Materia Prima	108.083,20DB

Reduzido	Nome da conta	Saldo atual
1519	Fretes e Carretos	1.204,46DB
90042	DESPESAS GERAIS	326.982,53DB
90043	DESPESAS OPERACIONAIS	326.982,53DB
90044	DESPESAS OPERACIONAIS	88.106,81DB
1353	Telefone	4.711,95DB
1382	Assinat.e Mensalidades	395,01DB
1407	Combust.e Lubrificantes	3.735,14DB
2223	Agua	1.963,42DB
1554	Material de Uso e Consumo	1.843,50DB
1614	Seguros	5.677,81DB
1621	Serv.Prest. P/Terceiros	61.466,99DB
2684	Energia Eletrica	8.312,99DB
90045	DESPESAS C/PESSOAL	175.792,17DB
1650	Assistencia Medica	13.818,98DB
1666	Encargos Sociais	26.882,33DB
1672	FGTS	8.117,90DB
1732	Salarios e Ordenados	103.406,06DB
1749	Depesas C/Alimentacao	2.650,61DB
3699	Farmacia	614,24DB
3625	Provisao de Ferias	6.196,57DB
3626	Provisao de 13 Salario	4.552,72DB
3640	Transporte de Funcionarios	9.552,76DB
90046	DESPESAS ADMINISTRATIVAS	27.717,96DB
1761	Encargos Sociais	2.427,00DB
1784	Pro-labore	12.135,00DB
3619	Assistencia Medica	13.155,96DB
90047	DESPESAS FINANCEIRAS	28.718,18DB
1809	Despesas Bancarias	3.799,47DB
1815	Despesas Financeiras	24.918,71DB
90049	DESPESAS TRIBUTARIAS	6.647,41DB
1896	Impostos e Taxas	6.647,41DB
90087	LUCRO OPERACIONAL	154.037,14DB
90086	PREJUIZO LIQUIDO DO PERIODO	154.037,14DB
2097	Apuracao do resultado	154.037,14CR

INCORPOL INDUSTRIA E COMERCIO DE POLTRON

94338753000155

ELVIO RAMIRO FIORIO DOS SANTOS

Administrador

PEDRO JOSE VIEZZER

Av. Júlio de Castilhos, 1401 5º andar

Caxias do Sul - RS

Téc. Cont. CRC-RS 24-140

CPF: 152.125.210-68

Fone: (54) 3214-1055

Diante das informações prestadas, a Administração Judicial requer a juntada deste relatório mensal de atividades, formulado **precipualemente** pelos seguintes profissionais, todos da **equipe permanente** desta auxiliar do Juízo:



Rafael Brizola Marques

Coordenador Geral

OAB/RS 76.787



Guilherme Falceta

Advogado corresponsável

OAB/RS 97.137



Felipe Camardelli

Equipe Contábil

CRA/RS 31349/O



Daniel Kops

Equipe Contábil

CRC/RS 096647/O-9



Juliana Reschke

Equipe Contábil



Geórgya Jacoby

Equipe Contábil

BRIZOLA E JAPUR
Administração Judicial

