



RELATÓRIO MENSAL DE ATIVIDADES

Suplan Laboratório de Suplementos Alimentares Ltda

Recuperação Judicial nº 5000078-64.2017.8.21.0029

BRIZOLA E JAPUR
Administração Judicial



1.1 Considerações Preliminares

Prescreve a alínea “c” do art. 22 da LRF ser dever do administrador judicial apresentar ao juiz, para juntada aos autos, relatório mensal das atividades do devedor. Nesse sentido, de todo recomendável que tal relatório seja alicerçado em informações contábeis relativas a receitas, a bens, a despesas, a custos e a dívidas de acordo com a legislação e com o padrão contábil da legislação correlata vigente, cuja elaboração ocorra por contador habilitado. Sucede que, no presente caso, referidas informações não tem sido entregues com tempestividade ao administrador judicial, razão pela qual o presente relatório está baseada em informações e dados extraídos de relatórios gerenciais da Recuperanda, os quais serão re/ratificados à medida que as informações contábeis sejam regularmente processadas.

1.2 Identificação da Recuperanda

Suplan – Laboratório de Suplementos Alimentares Ltda

CNPJ 02.567.922/0001-00

- Sociedade Empresaria Limitada
- Sede na Haller
- Fabricação de alimentos dietéticos e complementos alimentares
- Capital Social: R\$ 1.000.000,00
- Sócios: Benoni Luiz Squizani (95%) e Rosana Garcia Fuente Squizani (5%)
- Administradores: Benoni Luiz Squizani e Rosana Garcia Fuente Squizani

2 Passivo Sujeito à Recuperação Judicial

O passivo total sujeito à Recuperação Judicial atingiu a monta de R\$ 2.255.116,50. A lista de credores da Recuperanda foi composta pela Classe I (6.1%) Classe III (93.6%) Classe IV (0.2%):

2.1 Créditos por Classe

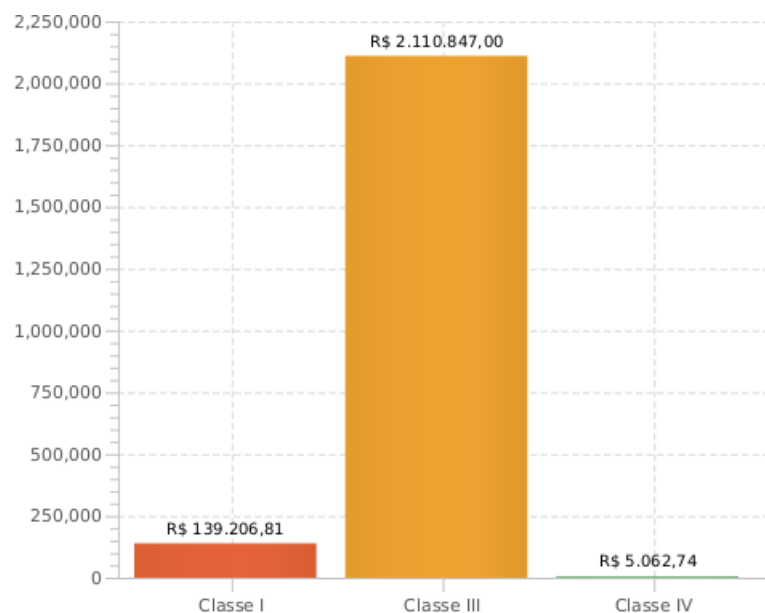

2.2 Principais Credores

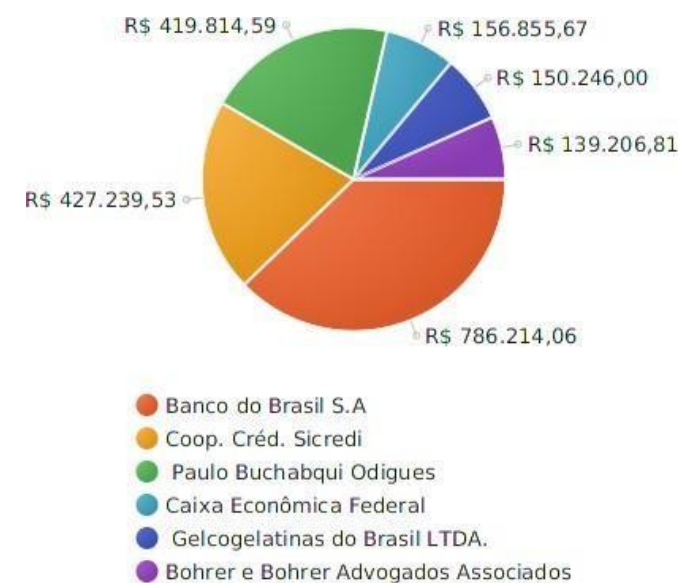

3.1 Da Visita à Devedora

No dia 23 de novembro de 2021, às 13:30h, a Administradora Judicial, representada por Fernanda Fior, realizou videoconferência com a responsável pela Recuperanda, representada no evento pela contadora e diretora financeira Sra. Elisandra.

A reunião transcorreu normalmente, não tendo a representante da Recuperanda realizado qualquer objeção aos questionamentos realizados por esta Equipe Técnica.

Durante a visita, observou-se que as atividades da Devedora estavam transcorrendo normalmente conforme elucidam as fotos disponibilizadas pelos representantes e dispostas a seguir.





3.2 Faturamento

Conforme informações disponibilizadas pela Recuperanda, os relatórios gerenciais da Empresa dão conta de que o faturamento do mês de outubro de 2021 perfaz a quantia de R\$ 288.551,75.

A seguir, apresenta-se o gráfico comparativo entre a evolução do faturamento auferido pela Devedora:

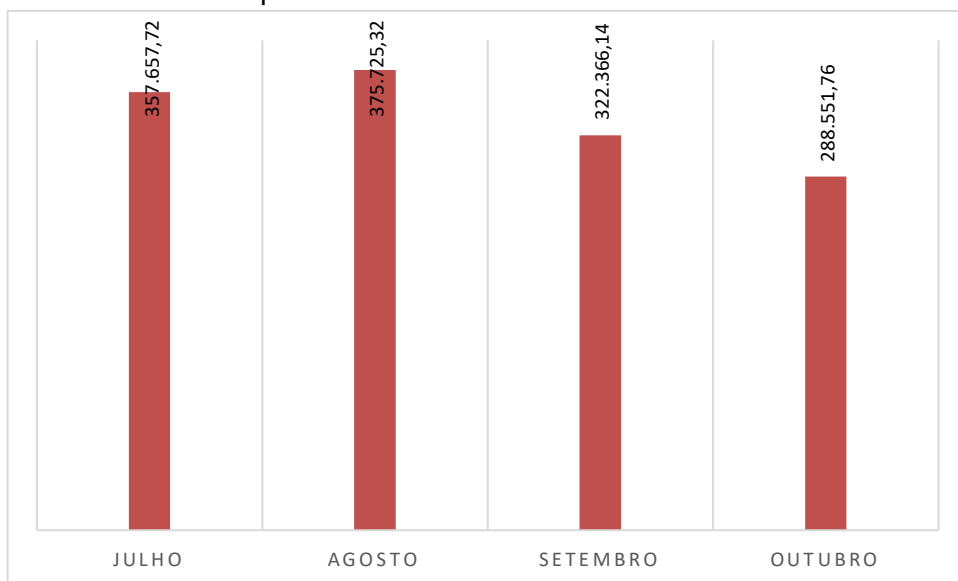

3.3 Empregados

Conforme informações disponibilizadas pela Recuperanda, atualmente esta conta com 40 funcionários.

Apresenta-se abaixo a evolução do quadro funcional da Devedora:

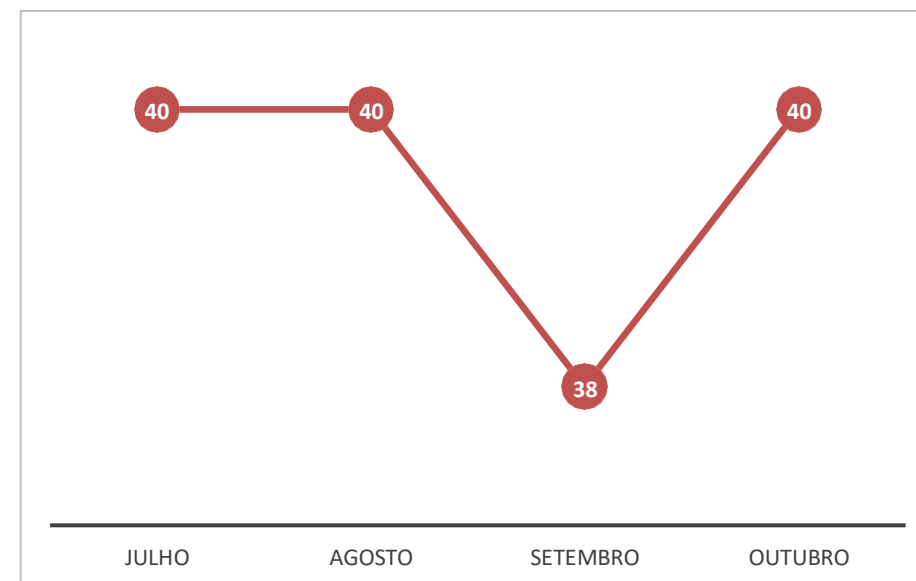

3.4 Cumprimento das Obrigações Correntes

Em linha com a Recomendação n. 72/2020, do CNJ, a Administradora Judicial questionou a Empresa sobre o regular cumprimento das obrigações correntes, sendo informado por contadora e diretora financeira Sra. Elisandra que em relação aos tributos, estão sendo pagos correntemente, com a exceção do INSS e ICMS, PIS e COFINS, todos parcelados. As despesas correntes seguem em dia, tal qual os honorários da Administradora Judicial.

Em linha com o novo regramento do art. 22, segundo o qual é dever do administrador judicial “fiscalizando a veracidade e a conformidade das informações prestadas pelo devedor” (Redação dada pela Lei nº 14.112, de 2020), acosta-se ao presente consulta do SERASA extraída as expensas da signatária em 06/12/2021.

4.1 Cumprimento do Plano de Recuperação

Embora o Plano de Recuperação Judicial tenha sido aprovado em Assembleia-Geral de Credores realizada em **29 de janeiro de 2019**, o início dos pagamentos das Classes I, III e IV estava condicionado ao **trânsito em julgado** da sentença de concessão da Recuperação Judicial, que ocorreu no dia **09 de outubro de 2020**.

Apresenta-se abaixo quadro resumo referente às **condições de pagamento, estágio e status de cumprimento** no que diz respeito ao referido Plano.

CLASSE	DESÁGIO	ENCARGOS	PARCELAS	INÍCIO DOS PAGAMENTOS	TÉRMINO DOS PAGAMENTOS	ESTÁGIO ATUAL	CRÉDITO	C/ DESÁGIO	TOTAL PAGO	REMANESCENTE	CRÉDITO
TRABALHISTA	N/A	N/A	6	Maio/2021	Outubro/2021	6 de 6 parcelas já pagas	R\$ 139.206,81	R\$ 139.206,81	R\$ 139.206,81	R\$ -	✓
QUIROGRAFÁRIA	60%	TR+1% a.a.	84 Mensais	Abril/2023	Março/2030	Período de pagamento não iniciado	R\$ 2.110.847,11	R\$ 844.338,84	0,00	R\$ 844.338,84	✓
ME/ EPP	N/A	TR	1 (uma)	Maio/2021	Maio/2021	Realizado pagamento integral	R\$ 5.062,74	R\$ 5.062,74	R\$ 5.062,74	R\$ -	✓

4.2 Cumprimento do Plano de Recuperação

Apresenta-se abaixo relação analítica dos pagamentos já realizados aos credores:

CLASSE	CREDOR	CRÉDITO	C/ DESÁGIO	TOTAL PAGO	REMANESCENTE	CRÉDITO
TRABALHISTA	Bohrer & Bohrer Adv.	R\$ 139.206,81	R\$ 139.206,81	R\$ 139.206,81	0,00	✓
ME/ EPP	Assistimaq Com e Assist	1.963,50	1.963,50	1.963,50	0,00	✓
ME/ EPP	Bertholdi Ind. Gráfica	1.086,24	1.086,24	1.086,24	0,00	✓
ME/ EPP	Friedrich e Santos Ltda	1.380,00	1.380,00	1.380,00	0,00	✓
ME/ EPP	Jair Leocovick	633,00	633,00	633,00	0,00	✓

Diante das informações prestadas, a Administração Judicial requer a juntada deste relatório final de atividades, formulado **precipualemente** pelos seguintes profissionais, todos da **equipe permanente** desta auxiliar do Juízo:



Dr. Rafael Brizola Marques
OAB/RS 76.787



Daniel Kops
CRC-RS 096.647/0-9



Felipe Camardelli
CRA/RS 31.349/O



Fernanda Fior
OAB/RS 115.498

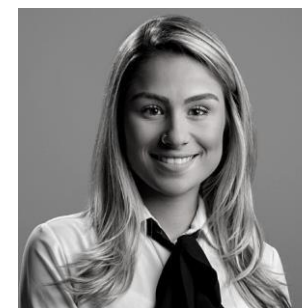

Juliana Reschke
Equipe Contábil

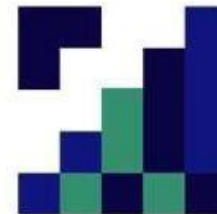
BRIZOLA E JAPUR
Administração Judicial



Serasa Score



Não é possível obter o score para o CNPJ consultado, ele pode pertencer a algum desses segmentos: Financeiras, Seguradoras, Previdência, Administração Pública, Associação de Pecúlio, Previdência Complementar ou insuficiência de informações na base de dados Serasa Experian.



Detalhes financeiros

Limite de Crédito com dados positivos:

Total de R\$ 0,00



Dívidas em aberto

0 Dívidas em instituições financeiras - Refin

Total de R\$ 0,00

NADA CONSTA PARA O CNPJ CONSULTADO

0 Dívidas em outros segmentos - Pefin

Total de R\$ 0,00

NADA CONSTA PARA O CNPJ CONSULTADO

0 Dívidas em outros segmentos - Convem

Total de R\$ 0,00

NADA CONSTA PARA O CNPJ CONSULTADO

0 Cheques sustados, extraviados, cancelados e/ou roubados

NADA CONSTA PARA O CNPJ CONSULTADO

0 Cheques sem fundos

NADA CONSTA PARA O CNPJ CONSULTADO

0 Protestos

NADA CONSTA PARA O CNPJ CONSULTADO



0 Falências e recuperações judiciais

NADA CONSTA PARA O CNPJ CONSULTADO

0 Ações judiciais

NADA CONSTA PARA O CNPJ CONSULTADO



Consultas à Serasa

Total de consultas nos últimos meses

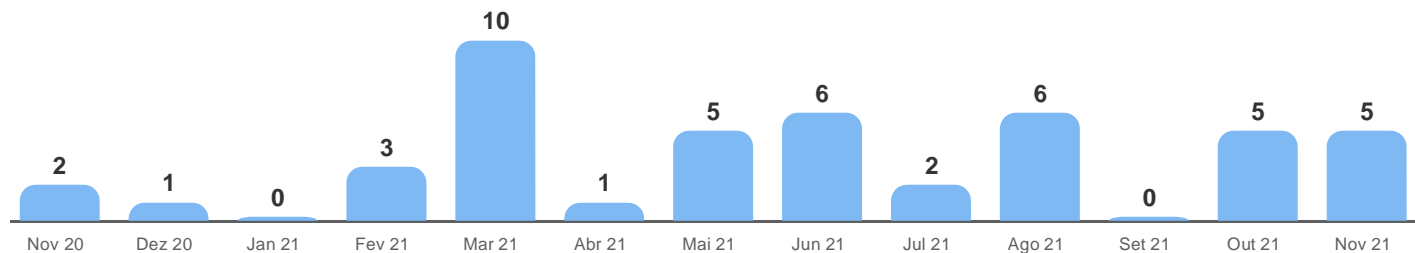

Detalhes das últimas consultas realizadas

DATA DA CONSULTA	CNPJ DO CONSULTANTE	EMPRESA CONSULTANTE
27/11/2021	88.590.096/0001-36	PIPPI MAQUINAS AGRICOLAS LTDA
25/11/2021	441756000176	SUNSET IMPORTACAO E EXPORTACAO LTDA
11/11/2021	4322984000188	MACRO ASSESSORIA E FOMENTO MERCANTI
09/11/2021	62.227.640/0001-96	BACULERE EQUIPAMENTOS S/A
09/11/2021	74.581.091/0001-32	DOCE AROMA INDUSTRIA E COMERCIO LTD



Controle Societário

Capital Social	Realizado	Controle
R\$ 1.000.000,00	R\$ 1.000.000,00	PRIVADO
Nacionalidade	Natureza	
Brasil	SOCIEDADE EMPRESARIA LIMITADA	



Sócios

Identificação e participações dos membros

CPF/CNPJ	NOME/RAZÃO SOCIAL	ENTRADA	NACIONALIDADE	CAP. VOTANTE	CAP. TOTAL
072.990.458-00	ROSANA GARCIA FIUNTE SQUIZANI	07/05/1998	BRASIL	0,0%	50,0%
330.982.710-00	BENONI LUIS SQUIZANI	07/05/1998	BRASIL	0,0%	50,0%

Administradores

CPF/CNPJ	ADMINISTRADOR	CARGO	NACIONALIDADE	ENTRADA	MANDATO
072.990.458-00	ROSANA GARCIA FIUNTE SQUIZANI	ADMINISTR	BRASIL	18/03/2014	18/03/2014 até ...
330.982.710-00	BENONI LUIS SQUIZANI	SOCIO-GERENT	BRASIL	07/05/1998	07/05/1998 até ...

Antecessores

NOME(S)	ATÉ
SUPLAN LABORATORIOS DE SUPLEMENTOS ALIMENTARES LTDA	26/09/2007

Informações Cadastrais

Razão Social

SUPLAN LABORATORIO DE SUPLE

CNPJ (Matriz)

02.567.922/0001-00

Filiais

0

Telefone

(55)33128311

Data de fundação

06/04/1998

Nome fantasia

SUPLAN LAB DE SUP ALIMENTARES

Website

WWW.SUPLAN.COM.BR

Natureza jurídica

LABORATORIO DE ANALISE QUIMICA

Inscrição estadual

000001130110181

Opção tributária

...

Tipo empresarial

LABORATORIO DE ANALISE QUIMICA

Status da situação cadastral

SITUACAO DO CNPJ EM 26/11/2021:**ATIVA**

NIRE

43203761788

Data de registro

04/09/2018

Registro na junta comercial

1

Quantidade de empregados

11

Endereço

Endereço completo

ROD RS 344 KM 97 7050, HALLER, SANTO ANGELO-RS

CNAE - Classificação nacional de atividades econômicas

CNAE Primário

1099607-LABORATORIO DE ANALISE QUIMICA

CNAE Secundário

A decisão da aprovação ou não do crédito é de exclusiva responsabilidade do concedente. As informações prestadas pela Serasa Experian têm como objetivo subsidiar essas decisões e, em hipóteses alguma, devem ser utilizadas como justificativa, pelo concedente do crédito, para a tomada da referida decisão. Este relatório é estritamente confidencial e destinado a apoiar decisões de crédito e negócios. É proibida a reprodução, total ou parcial, bem como sua divulgação a terceiros por qualquer forma. A decisão de conceder ou não crédito é de inteira responsabilidade da empresa concedente.